

## BAB IV

### HASIL DAN PEMBAHASAN

#### IV.1 Hasil

Hasil dari Sistem Informasi Akuntansi Investasi pada PT. Socfin Indonesia Medan yang dibangun dapat dilihat pada gambar-gambar dibawah ini.

##### 1. Tampilan Form Koneksi Server

Form Koneksi Server merupakan form untuk memasukkan nama sever database. Bentuk tampilan form Koneksi Server dari system yang dibangun dapat dilihat pada gambar dibawah ini.

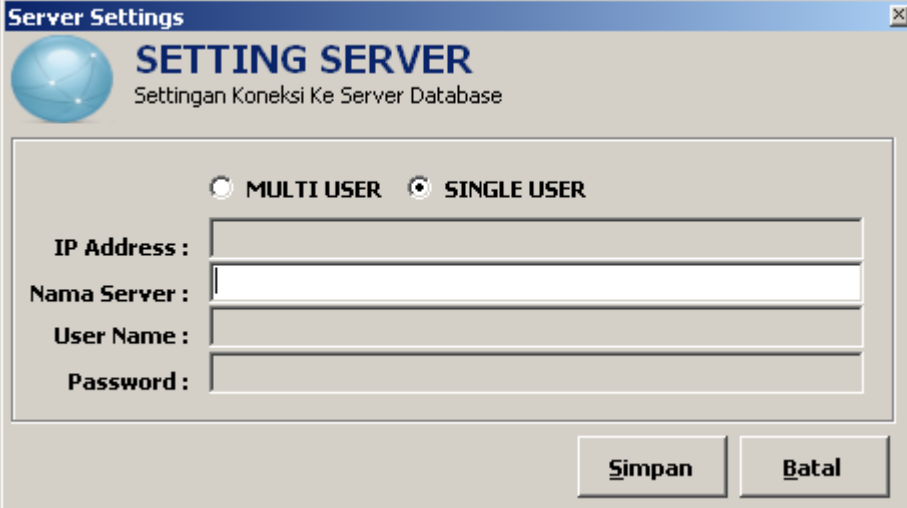

**Gambar IV.1. Form Koneksi Server**

##### 2. Tampilan Form Login

Form Login merupakan form untuk memasukkan User Name dan Password. Bentuk tampilan form Login dari system yang dibangun dapat dilihat pada gambar dibawah ini.

**Gambar IV.1. Form Login**

### **3. Tampilan Form Menu Utama.**

Halaman Forma Menu Utama merupakan tampilan awal pada saat aplikasi dijalankan. Bentuk tampilan form menu utama dapat dilihat pafa gambar IV.1. dibawah ini.

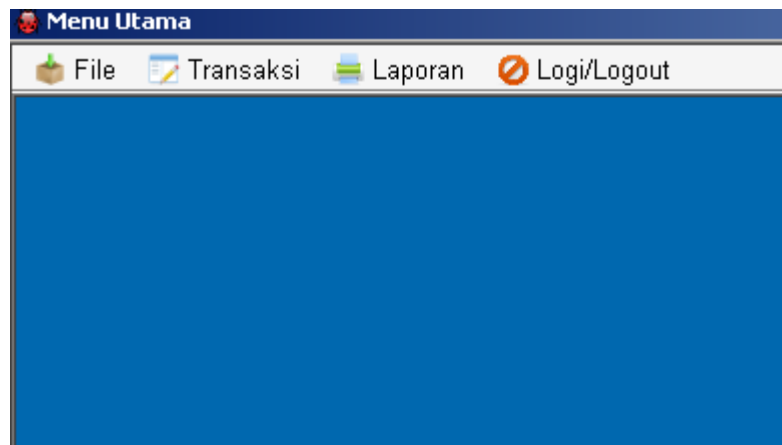

**Gambar IV.1 Tampilan Menu Utama**

### **4. Tampilan Form Menu File**

Halaman Form Menu File merupakan tampilan yang berisi menu-menu yang berfungsi untuk menampilkan form inputan data. Bentuk tampilan form menu file dapat dilihat pafa gambar IV.2. dibawah ini.

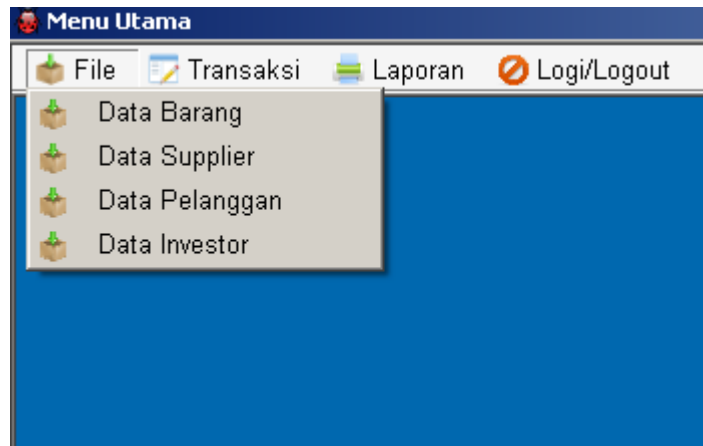

**Gambar IV.2 Tampilan Menu File**

### **5. Tampilan Form Menu Transaksi**

Halaman Form Menu Transaksi merupakan tampilan yang berisi menu-menu yang berfungsi untuk menampilkan form inputan Transaksi. Bentuk tampilan form menu Transaksi dapat dilihat pada gambar IV.2. dibawah ini.

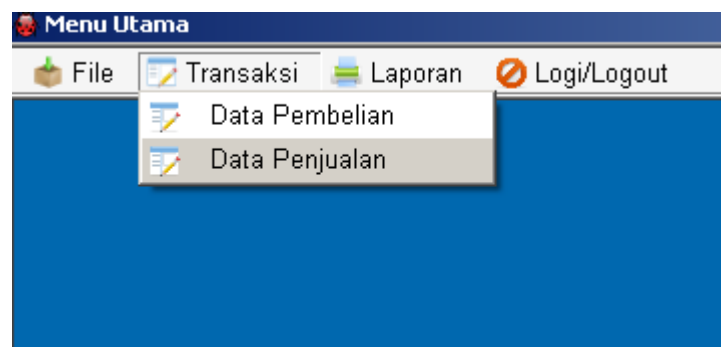

**Gambar IV.2 Tampilan Menu Transaksi**

### **6. Tampilan Form Menu Laporan**

Halaman Form Menu Laporan merupakan tampilan yang berisi menu yang berfungsi untuk menampilkan form Laporan. Bentuk tampilan form menu Laporan dapat dilihat pada gambar IV.4. dibawah ini.

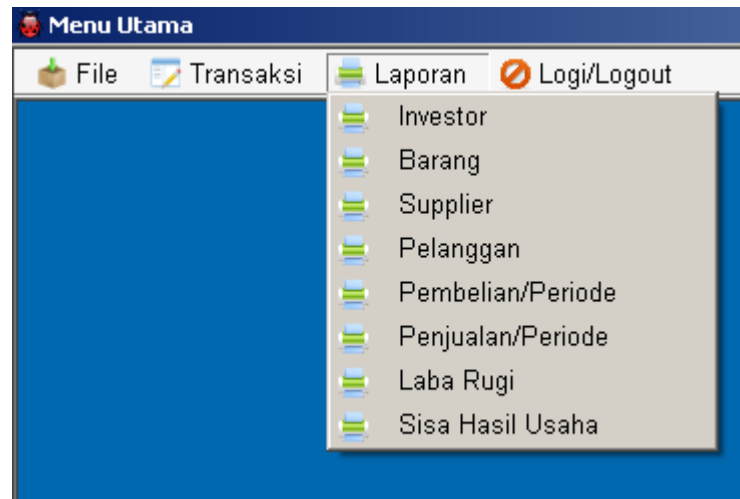

**Gambar IV.4 Tampilan Menu Laporan**

### 7. Tampilan Form Menu Keluar

Halaman Form Menu keluar merupakan tampilan yang berisi menu yang berfungsi untuk menampilkan menu keluar dan setting server. Bentuk tampilan form menu keluar dapat dilihat pada gambar IV.5. dibawah ini.

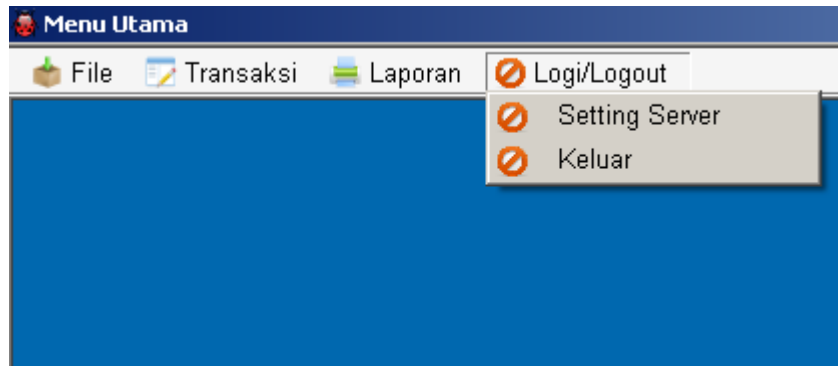

**Gambar IV.5 Tampilan Menu Keluar**

### 8. Tampilan Form Input Data Barang

Halaman Form Input Data Barang merupakan form untuk memasukkan data Barang. Bentuk tampilan Form Input Data Barang dapat dilihat pada gambar IV.6. dibawah ini.

- Kode Produk : KB004
- Nama Produk : DxP Unggul Socfindo (L)
- Jenis Produk : Bibit dan benih Kelapa Sawit
- Satuan : Batang
- Harga Beli : 5000
- Harga Jual : 5500

Buttons: Baru, Simpan, Batal, Edit, Hapus, Keluar

| KodeBarang | NamaBarang                     | JenisBarang      |
|------------|--------------------------------|------------------|
| KB001      | TANDAN BUAH SEGAR (TBS)        | Kelapa Sawit     |
| KB002      | CPO (Crude Palm Oil)           | Kelapa Sawit     |
| KB003      | CPKO (Crude Palm Kernel Oil)   | Kelapa Sawit     |
| KB004      | DxP Unggul Socfindo (L)        | Bibit dan ben... |
| KB005      | DxP Unggul Socfindo (Y)        | Bibit dan ben... |
| KB006      | Crumb Rubber                   | Karet            |
| KB007      | Kecambah Kelapa Sawit          | Kelapa Sawit     |
| KB008      | Bibit Pre Nursery Kelapa Sawit | Bibit dan ben... |

**Gambar IV.6 Tampilan Form Input Data Barang**

## 9. Tampilan Form Input Data Supplier

Halaman Form Input Data Supplier merupakan form untuk memasukkan data Supplier. Bentuk tampilan Form Input Data Supplier dapat dilihat pada gambar IV.7. dibawah ini.

- Kode Supplier : SP002
- Nama Supplier : Toko Mula Jaya Abadi
- Alamat : Kawasan Pertokoan Ring Road
- Telepon : 061-82537563

Buttons: Baru, Simpan, Batal, Edit, Hapus, Keluar

| KodeSupplier | NamaSupplier         | Alamat                   |
|--------------|----------------------|--------------------------|
| SP001        | CV. Insani Perdana   | Jl. Bahagia Bypass No. 1 |
| SP002        | Toko Mula Jaya Abadi | Kawasan Pertokoan Rin    |
| SP003        | Toko Indah Permai    | Jl. Teluk Mengkudu No.   |

**Gambar IV.7 Tampilan Form Input Data Supplier**

## 10. Tampilan Form Input Data Pelanggan

Halaman Form Input Data Pelanggan merupakan form untuk memasukkan data Pelanggan. Bentuk tampilan Form Input Data Pelanggan dapat dilihat pada gambar IV.8 dibawah ini.

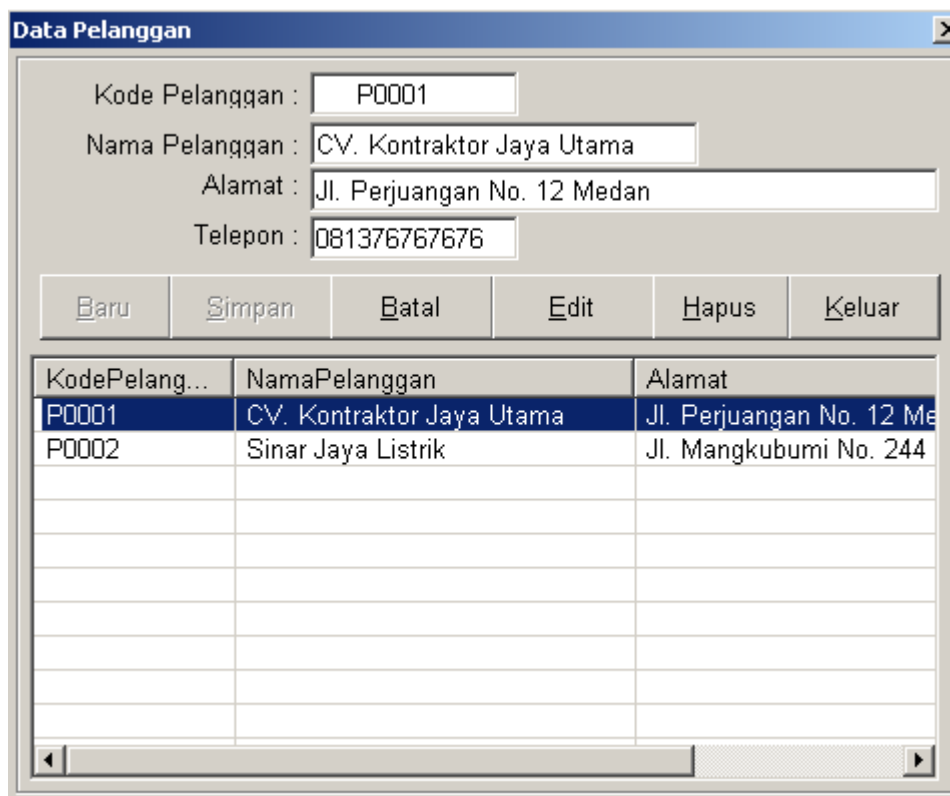

- Kode Pelanggan : P0001
- Nama Pelanggan : CV. Kontraktor Jaya Utama
- Alamat : Jl. Perjuangan No. 12 Medan
- Telepon : 081376767676

Below the input fields is a row of buttons: Baru, Simpan, Batal, Edit, Hapus, and Keluar.

At the bottom of the form is a table with three columns: KodePelang..., NamaPelanggan, and Alamat. The table contains two rows of data:

| KodePelang... | NamaPelanggan             | Alamat                   |
|---------------|---------------------------|--------------------------|
| P0001         | CV. Kontraktor Jaya Utama | Jl. Perjuangan No. 12 Me |
| P0002         | Sinar Jaya Listrik        | Jl. Mangkubumi No. 244   |
|               |                           |                          |
|               |                           |                          |
|               |                           |                          |
|               |                           |                          |
|               |                           |                          |
|               |                           |                          |

**Gambar IV.8 Tampilan Form Input Data Pelanggan**

## 11. Tampilan Form Input Data Investor

Halaman Form Input Data Investor merupakan form untuk memasukkan data Investor. Bentuk tampilan Form Input Data Investor dapat dilihat pada gambar IV.8 dibawah ini.

- Kode Investor : 10001
- Nama Investor : PT. INDAH JAYA UTAMA
- Alamat : JL. MERAK JINGGA NO. 12 MEDAN
- Telepon : 08137684787
- Jumlah Investasi : 1000000000

Below the fields are buttons: Baru, Simpan, Batal, Edit, Hapus, and Keluar.

| KodeInvestor | NamaInvestor              | Alamat               |
|--------------|---------------------------|----------------------|
| 10001        | PT. INDAH JAYA UTAMA      | JL. MERAK JINGGA NO. |
| 10002        | CV, PERKASA UTAMA         | JL. MEDAN MERDEKA J. |
| 10003        | PEMERINTAH RI             | -                    |
| 10004        | PLANTATION NORT SUMATE... | -                    |

**Gambar IV.8 Tampilan Form Input Data Investor**

## 12. Tampilan Form Input Data Pembelian

Halaman Form Input Data Pembelian merupakan form untuk memasukkan data Pembelian. Bentuk tampilan Form Input Data Pembelian dapat dilihat pada gambar IV.8 dibawah ini.

- No Faktur : 10000-2
- Tanggal Faktur : 10/ 1/2012
- Nama Supplier : CV. Insani Perdana
- Nama Petugas :

Buttons: List, Jumlah, Tambah, Batal.

| KodeBarang | NamaBarang            | JenisBarang      | Satuan | hargabeli | stok  |
|------------|-----------------------|------------------|--------|-----------|-------|
| KB001      | TANDAN BUAH SEG...    | Kelapa Sawit     | Ton    | 2300      | 46459 |
| KB002      | CPO (Crude Palm Oil)  | Kelapa Sawit     | Ton    | 10000     | 471   |
| KB003      | CPKO (Crude Palm K... | Kelapa Sawit     | Ton    | 10000     | 6     |
| KB004      | DxP Unggul ...        | Bibit dan ben... | Batang | 5000      | 7     |
| KB006      | Crumb Rubber          | Karet            | Batang | 6000      | 8     |
| KB007      | Kecambah K...         | Kelapa Sawit     | Kg     | 6000      | 8     |
| KB008      | Bibit Pre Nur...      | Bibit dan ben... | Batang | 6000      | 7     |

| NoFaktur | TanggalFaktur   | KodeSupplier | NamaSupplier    | Ajar |
|----------|-----------------|--------------|-----------------|------|
| 10000-1  | 9/10/2012 2...  | SP002        | Toko Mula J...  | Kaw  |
| 10000-2  | 10/1/2012 12... | SP001        | CV. Insani P... | J/E  |

Buttons: Baru, Simpan, Batal, Edit, Hapus, Keluar.

**Gambar IV.8 Tampilan Form Input Data Pembelian**

### 13. Tampilan Form Input Data Penjualan

Halaman Form Input Data Penjualan merupakan form untuk memasukkan data Penjualan. Bentuk tampilan Form Input Data Penjualan dapat dilihat pada gambar IV.8 dibawah ini.

**Gambar IV.8 Tampilan Form Input Data Penjualan**

### 14. Tampilan Laporan Investor

Tampilan Laporan Investor merupakan tampilan yang berisi data Investor. Bentuk tampilan Laporan Investor dapat dilihat pada gambar IV.13. dibawah ini.

| PT. SOCFIN INDONESIA<br>LAPORAN INSVESTOR |                          |                               |               |                  |
|---|--------------------------|-------------------------------|---------------|------------------|
| Kode                                      | Nama Investor            | Alamat                        | Telepon       | Jumlah Investasi |
| I0001                                     | PT. INDAH JAYA UTAMA     | JL. MERAK JINGGA NO. 12 MEDAN | 08137684787   | 1,000,000,000    |
| I0002                                     | CV. PERKASA UTAMA        | JL. MEDAN MERDEKA JAKARTA     | 021-348784368 | 4,000,000,000    |
| I0003                                     | PEMERINTAH RI            | -                             | -             | 10,000,000,000   |
| I0004                                     | PLANTATION NORT SUMATERA | -                             | -             | 90,000,000,000   |

Medan 11-October-2012  
Pimpinan

( \_\_\_\_\_ )

**Gambar IV.13 Tampilan Laporan Investor**

### 15. Tampilan Laporan Persediaan barang

Tampilan Laporan Persediaan barang merupakan tampilan yang berisi data Persediaan barang. Bentuk tampilan Laporan Persediaan barang dapat dilihat pada gambar IV.14. dibawah ini.

| MEGA TRONIC MEDAN<br>LAPORAN PERSEDIAAN BARANG |                                |                        |        |            |            |           |
|--|--------------------------------|------------------------|--------|------------|------------|-----------|
| KODE   | Nama Barang                    | Jenis Barang           | Satuan | Harga Beli | Harga Jual | stok      |
| KB001  | TANDAN BUAH SEGAR (TBS)        | Kelapa Sawit           | Ton    | 2,300.00   | 2,400.00   | 46,459.00 |
| KB002  | CPO (Crude Palm Oil)           | Kelapa Sawit           | Ton    | 10,000.00  | 12,000.00  | 471.00    |
| KB003  | CPKO (Crude Palm Kernel Oil)   | Kelapa Sawit           | Ton    | 10,000.00  | 12,000.00  | 6.00      |
| KB004  | DxP Unggul Socfindo (L)        | Bibit dan benih Kelapa | Batang | 5,000.00   | 5,500.00   | 7.00      |
| KB005  | DxP Unggul Socfindo (Y)        | Bibit dan benih Kelapa | Batang | 6,000.00   | 6,700.00   | 0.00      |
| KB006  | Crumb Rubber                   | Karet                  | Batang | 6,000.00   | 6,790.00   | 8.00      |
| KB007  | Kecambah Kelapa Sawit          | Kelapa Sawit           | Kg     | 6,000.00   | 6,700.00   | 8.00      |
| KB008  | Bibit Pre Nursery Kelapa Sawit | Bibit dan benih Kelapa | Batang | 6,000.00   | 6,400.00   | 7.00      |

Medan 11-October-2012  
Pimpinan

( \_\_\_\_\_ )

**Gambar IV.14 Tampilan Laporan Persediaan barang**

### 16. Tampilan Laporan Supplier

Tampilan Laporan Supplier merupakan laporan yang berisi Supplier. Bentuk tampilan Laporan Supplier dapat dilihat pada gambar IV.15. dibawah ini.

| PT. SOCFIN INDONESIA<br>LAPORAN SUPPLIER |                      |                                 |              |
|--|----------------------|---------------------------------|--------------|
| Kode                                     | Nama Suplier         | Alamat                          | Telepon      |
| SP001                                    | CV. Insani Perdana   | Jl. Bahagia Bypass No. 12 Medan | 061-78463433 |
| SP002                                    | Toko Mula Jaya Abadi | Kawasan Pertokoan Ring Road     | 061-82537563 |
| SP003                                    | Toko Indah Permai    | Jl. Teluk Mengkudu No. 12 Medan | 061-4578333  |

Medan 11-October-2012  
Pimpinan

( \_\_\_\_\_ )

**Gambar IV.15 Tampilan Laporan Supplier**

## 17. Tampilan Laporan Pelanggan

Tampilan Laporan Pelanggan merupakan laporan yang berisi Pelanggan. Bentuk tampilan Laporan Pelanggan dapat dilihat pada gambar IV.15. dibawah ini.

| PT. SOCFIN INDONESIA<br>LAPORAN SUPPLIER |                      |                                 |              |
|--|----------------------|---------------------------------|--------------|
| Kode                                     | Nama Suplier         | Alamat                          | Telepon      |
| SP001                                    | CV. Insani Perdana   | Jl. Bahagia Bypass No. 12 Medan | 061-78463433 |
| SP002                                    | Toko Mula Jaya Abadi | Kawasan Pertokoan Ring Road     | 061-82537563 |
| SP003                                    | Toko Indah Permai    | Jl. Teluk Mengkudu No. 12 Medan | 061-4578333  |

Medan 11-October-2012  
Pimpinan

( \_\_\_\_\_ )

**Gambar IV.15 Tampilan Laporan Pelanggan**

## 18. Tampilan Laporan Pembelian/Periode

Tampilan Laporan Pembelian/Periode merupakan laporan yang berisi Pembelian/Periode. Bentuk tampilan Laporan Pembelian/Periode dapat dilihat pada gambar IV.15. dibawah ini.

| PT. SOCFIN INDONESIA<br>LAPORAN PEMBELIAN/PERIODE      |                                |                      |             |                                |                    |        |                         |              |
|--|--------------------------------|----------------------|-------------|--------------------------------|--------------------|--------|-------------------------|--------------|
| PERIODE LAPORAN : 01-January-2012 S/D 31-December-2012 |                                |                      |             |                                |                    |        |                         |              |
| No Faktur  | Tanggal Faktur                 | Nama Supplier        | Kode Barang | Nama Barang                    | Harga Beli         | Jumlah | Total                   | Nama Petugas |
| 10000-1  | 10-September-20                | Toko Mula Jaya Abadi | KB001       | TANDAN BUAH SEGAR (TBS)        | 2,300.00           | 4      | 9,200.00                | ddd          |
|  |                                |                      | KB002       | CPO (Crude Palm Oil)           | 10,000.00          | 4      | 40,000.00               |              |
|  |                                |                      | KB003       | CPKO (Crude Palm Kernel Oil)   | 10,000.00          | 4      | 40,000.00               |              |
|  |                                |                      | KB004       | DxF Unggul Socfindo (L)        | 5,000.00           | 4      | 20,000.00               |              |
|  |                                |                      | KB006       | Crumb Rubber                   | 6,000.00           | 4      | 24,000.00               |              |
|  |                                |                      | KB007       | Kecambah Kelapa Sawit          | 6,000.00           | 4      | 24,000.00               |              |
|  |                                |                      | KB008       | Bibit Pre Nursery Kelapa Sawit | 6,000.00           | 4      | 24,000.00               |              |
|  |                                |                      | 10000-2     | 01-October-2012                | CV. Insani Perdana | KB001  | TANDAN BUAH SEGAR (TBS) |              |
| KB002  | CPO (Crude Palm Oil)           | 10,000.00            |             |                                |                    | 4      | 40,000.00               |              |
| KB003  | CPKO (Crude Palm Kernel Oil)   | 10,000.00            |             |                                |                    | 4      | 40,000.00               |              |
| KB004  | DxF Unggul Socfindo (L)        | 5,000.00             |             |                                |                    | 4      | 20,000.00               |              |
| KB006  | Crumb Rubber                   | 6,000.00             |             |                                |                    | 4      | 24,000.00               |              |
| KB007  | Kecambah Kelapa Sawit          | 6,000.00             |             |                                |                    | 4      | 24,000.00               |              |
| KB008  | Bibit Pre Nursery Kelapa Sawit | 6,000.00             |             |                                |                    | 4      | 24,000.00               |              |

**GRAMD TOTAL : 362,400.00**

**Gambar IV.15 Tampilan Laporan Pembelian/Periode**

## 19. Tampilan Laporan Penjualan/Periode

Tampilan Laporan Penjualan/Periode merupakan laporan yang berisi Tampilan Laporan Penjualan/Periode. Bentuk tampilan Laporan Penjualan/Periode dapat dilihat pada gambar IV.15. dibawah ini.

| PT. SOCFIN INDONESIA<br>LAPORAN PENJUALAN/PERIODE      |                 |                           |             |                                |            |        |                  |  |
|--|-----------------|---------------------------|-------------|--------------------------------|------------|--------|------------------|--|
| PERIODE LAPORAN : 08-January-2012 S/D 29-November-2012 |                 |                           |             |                                |            |        |                  |  |
| No Faktur  | Tanggal Faktur  | Nama Pelanggan            | Kode Barang | Nama Barang                    | Harga Jual | Jumlah | Total            | Nama Petugas                                       |
| 00001  | 01-October-2012 | CV. Kontraktor Jaya Utara | KB001       | TANDAN BUAH SEGAR (TBS)        | 2,400.00   | 1.00   | 2,400.00         | BUDI SUTARJO                                       |
|  |                 |                           | KB002       | CPO (Crude Palm Oil)           | 12,000.00  | 1.00   | 12,000.00        |  |
|  |                 |                           | KB003       | CPKO (Crude Palm Kernel Oil)   | 12,000.00  | 1.00   | 12,000.00        |  |
|  |                 |                           | KB004       | DxP Unggul Socfindo (L)        | 5,500.00   | 1.00   | 5,500.00         |  |
|  |                 |                           | KB008       | Bibit Pre Nursery Kelapa Sawit | 6,400.00   | 1.00   | 6,400.00         |  |
|  |                 |                           |             |                                |            |        | <b>38,300.00</b> |  |
| <b>GRAND TOTAL :</b>                                   |                 |                           |             |                                |            |        | <b>38,300.00</b> |  |
|  |                 |                           |             |                                |            |        |                  | Medan 11-October-2012<br>Pimpinan<br><br>( _____ ) |

**Gambar IV.15 Tampilan Laporan Penjualan/Periode**

## 20. Tampilan Laporan Laba Rugi

Tampilan Laporan Laba Rugi merupakan laporan yang berisi Laba Rugi. Bentuk tampilan Laporan Laba Rugi dapat dilihat pada gambar IV.15. dibawah ini.

| PT. SOCFIN INDONESIA<br>LAPORAN RUGI LABA |                                |            |            |        |                 |                 |                  |  |
|---|--------------------------------|------------|------------|--------|-----------------|-----------------|------------------|--|
| KODE                                      | Nama Barang                    | Harga beli | Harga jual | Jumlah | Total Pembelian | Total Penjualan | Perkiraan Untung |  |
| KB008                                     | Bibit Pre Nursery Kelapa Sawit | 6,000      | 6,400      | 8      | 48,000          | 51,200          | 3,200            |  |
| KB003                                     | CPKO (Crude Palm Kernel Oil)   | 10,000     | 12,000     | 8      | 80,000          | 96,000          | 16,000           |  |
| KB002                                     | CPO (Crude Palm Oil)           | 10,000     | 12,000     | 8      | 80,000          | 96,000          | 16,000           |  |
| KB006                                     | Crumb Rubber                   | 6,000      | 6,790      | 8      | 48,000          | 54,320          | 6,320            |  |
| KB004                                     | DxP Unggul Socfindo (L)        | 5,000      | 5,500      | 8      | 40,000          | 44,000          | 4,000            |  |
| KB007                                     | Kecambah Kelapa Sawit          | 6,000      | 6,700      | 8      | 48,000          | 53,600          | 5,600            |  |
| KB001                                     | TANDAN BUAH SEGAR (TBS)        | 2,300      | 2,400      | 8      | 18,400          | 19,200          | 800              |  |
|   |                                |            |            |        |                 |                 | <b>414,320</b>   | <b>51,920</b>                                      |
|   |                                |            |            |        |                 |                 |                  | Medan 11-October-2012<br>Pimpinan<br><br>( _____ ) |

**Gambar IV.15 Tampilan Laporan Laba Rugi**

## 21. Tampilan Laporan Sisa Hasil Usaha

Tampilan Laporan Sisa Hasil Usaha merupakan laporan yang berisi Sisa Hasil Usaha. Bentuk tampilan Laporan Sisa Hasil Usaha dapat dilihat pada gambar IV.15. dibawah ini.

| PT. SOCFIN INDONESIA               |                          |                               |                  |         |           |                  |
|------------------------------------|--------------------------|-------------------------------|------------------|---------|-----------|------------------|
| LAPORAN PEMBAGIAN SISA HASIL USAHA |                          |                               |                  |         |           |                  |
| Kode                               | Nama Investor            | Alamat                        | Jumlah Investasi | Persen  | Laba Rugi | Jumlah           |
| I0001                              | PT. INDAH JAYA UTAMA     | JL. MERAK JINGGA NO. 12 MEDAN | 1,000,000,000    | 0.95 %  | 51,920    | 493.24           |
| I0002                              | CV. PERKASA UTAMA        | JL. MEDAN MERDEKA JAKARTA     | 4,000,000,000    | 3.81 %  | 51,920    | 1,978.15         |
| I0003                              | PEMERINTAH RI            | -                             | 10,000,000,000   | 9.52 %  | 51,920    | 4,942.78         |
| I0004                              | PLANTATION NORT SUMATERA | -                             | 90,000,000,000   | 85.71 % | 51,920    | 44,500.63        |
|                                    |                          |                               |                  |         |           | <b>51,914.81</b> |

Medan 11-October-2012  
Pimpinan  
( \_\_\_\_\_ )

**Gambar IV.15 Tampilan Laporan Sisa Hasil Usaha**

## IV.2 Pembahasan

### IV.2.1 Perangkat Keras

Perangkat keras yang dapat digunakan untuk sistem ini antara lain ;

1. Processor Minimal Intel Pentium III
2. Harddisk 20 GB
3. Memory 128 MB
4. Monitor
5. Mouse
6. Printer untuk mencetak laporan
7. Keyboard Querty 102 Key

### IV.2.2 Perangkat Lunak

1. Sistem operasi Microsoft Windows.
2. *Microsoft Visual Basic Net 2008*
3. *SQL Server 2005*

#### 4. *Crystal Report 8.5*

### **IV.3 Kelebihan dan Kelemahan Sistem**

Berdasarkan hasil tampilan program yang diperoleh, penulis menemukan kelebihan dan kelemahan dari Sistem Informasi Akuntansi Investasi pada PT. Socfin Indonesia Medan yang dihasilkan. Adapun kelebihan dari Sistem Informasi Akuntansi Investasi pada PT. Socfin Indonesia Medan yang penulis temukan antara lain

1. Sistem Sistem Informasi Akuntansi Investasi pada PT. Socfin Indonesia Medan dapat menyimpan data secara permanen didalam database, sehingga jika data tersebut dibutuhkan kembali, sistem akan mencari dengan cepat.
2. Sistem Informasi Akuntansi Investasi pada PT. Socfin Indonesia Medan ini dibuat agar memudahkan kerja pegawai dalam melakukan proses Akuntansi arus kas.
3. Data yang disampaikan akan lebih akurat karena adanya validasi saat penginputan data.

Sedangkan kelemahan dari Sistem Informasi Akuntansi Investasi pada PT. Socfin Indonesia Medan yang dihasilkan ini antara lain :

1. Sistem Informasi yang dibangun belum memiliki fasilitas backup data, sehingga jika terjadi kerusakan pada server, data akan terhapus.
2. Tidak adanya pembagian tugas untuk setiap user, karena aplikasi dibangun untuk untuk administrator.
3. Data yang dimasukkan belum terkoordinasi secara baik dan sering terjadi kesalahan.
4. Penyimpanan lebih sensitif karena mudah terserang virus.

