

BAB IV

HASIL DAN UJI COBA

IV.1. Tampilan Hasil

Berikut ini adalah tampilan hasil perancangan Sistem Informasi Pajak Pertambahan Nilai (PPN) Barang Mewah Pada Kantor Pelayanan pajak medan kota

IV.1.1. Tampilan Form Utama

Form Utama berfungsi sebagai menu Utama untuk menampilkan menu file yang terdiri dari login dan exit, sub menu file, sub menu laporan, desain input data wajib pajak, desain input data petugas.

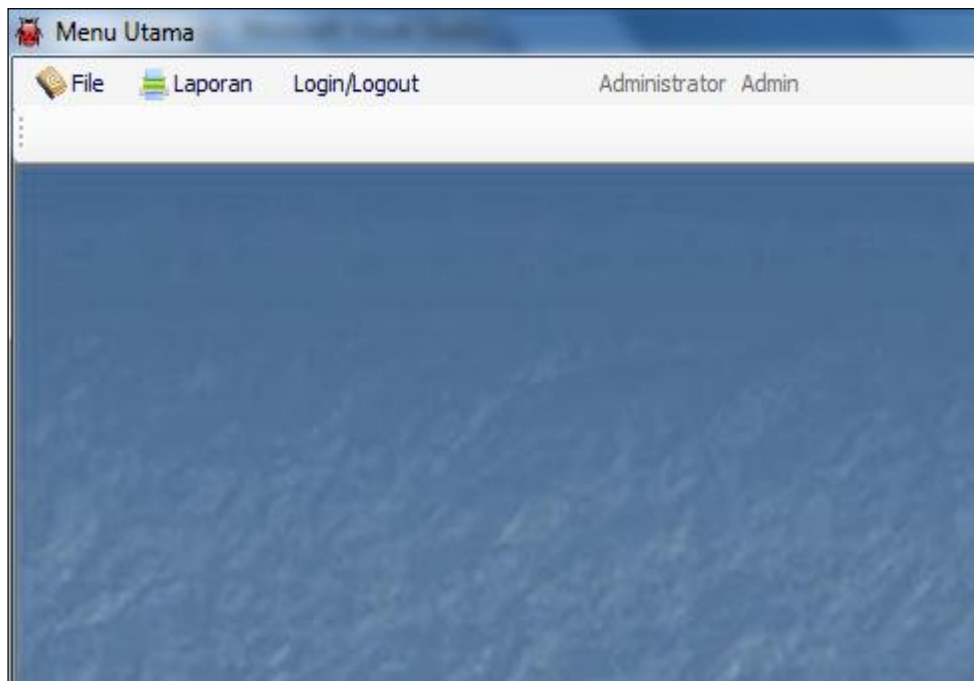

Gambar.IV.1. Tampilan Form Utama

IV.1.2. Tampilan Form Login

Tampilan Form Login adalah suatu tampilan pengguna berfungsi untuk verifikasi pengguna yang akan menggunakan sistem, berikut gambar tampilan Form Login.

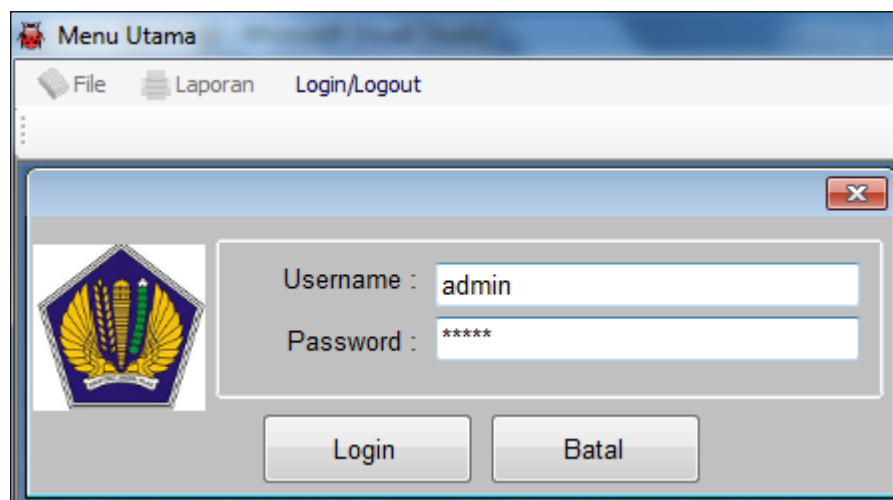

Gambar.IV.2. Tampilan Hasil Form Login

IV.1.3. Tampilan Input Data Perusahaan

Tampilan data perusahaan merupakan isi dari pada perusahaan yang membayarkan pajaknya di kantor pajak. Di dalam input data perusahaan ini terdapat beberapa menu pendukung yang diperlukan. Adapun tampilannya sebagai berikut :

The screenshot shows a software window titled "Data Perusahaan". On the left is a logo. The main area contains a form with the following fields:

- Kode Perusahaan :
- Nama Perusahaan :
- Jenis Perusahaan :
- Alamat :
- Telepon :

Below the form are buttons: Baru, Simpan, Batal, Edit, Hapus, and Keluar.

At the bottom is a table with the following data:

Kode...	NamaPerusahaan	JenisPerusahaan	Alamat	Telepon
P-1	AUTO 2000	Jasa	JL.S.M.RAJA	06168
P-2	PT.GEMILANG SINAR ELEKTRONIK	Jasa	JL.BILAL NO. 12...	06166
P-3	PT.AKR CORPORINDO	Eksport/Import	JL.ANGGADA I ...	06169
P-4	PT.PELAYARAN ANDALAS BAHTERA ...	Jasa	JL.TIANG BEND...	06169
P-5	PT.LARIS JAYA	Produksi Baran...	JL.KRAKATAU	06166
P-6	suzuya	Jasa	jl.helvetia	06168
P-7	PT.GLOVINDO	Eksport/Import	JL.MANGAAN M...	06178
P-8	WIJAYA FASHION	Produksi Baran...	JL.MARELAN P...	08136

Gambar.IV.3. Tampilan Input data Perusahaan

IV.1.4. Tampilan Desain Input Data Petugas

Tampilan input data petugas merupakan isi dari pada data petugas. Didalam input data petugas ini terdapat beberapa menu pendukung yang diperlukan Adapun tampilannya sebagai berikut :

Data Petugas



NIP :

Nama Petugas :

Jenis Kelamin :

Alamat :

Telepon :

Jabatan :

Baru Simpan Batal Edit Hapus Keluar

NIP	NamaPetugas	JenisKelamin	Alamat	Telepon	Jabat
09200...	DOLI	Laki-laki	JL.HAMPARAN ...	0813650977	STAFF
09200...	SUDIRMAN	Laki-laki	JL.VETERAN NO...	081370438877	STAFF
19810...	DONI	Laki-laki	JL.BAMBU 1 NO...	081365780987	STAFF
19830...	DESI PERMATA ...	Perempuan	JL.KELAMBIR V ...	081362386161	STAFF
19870...	DENI SAPUTRA	Laki-laki	JL.WILIE M ISK...	081370376611	STAFF
19870...	DEWI IRIANTI	Perempuan	JL.BANDUNG N...	081370885859	STAFF
19870...	DWI CAHAYA	Perempuan	JL.TUASAN NO.90	08789087656	STAFF
19870...	meli	Perempuan	jl.young panah ...	08786890456	staff :

Gambar.IV.4. Tampilan Input data petugas

IV.1.5. Tampilan Desain Input Data Wajib Pajak

Tampilan berikut ini merupakan form untuk mengisi data wajib pajak para nasabah yang ingin membayar wajib pajak. Adapun tampilannya adalah sebagai berikut :

RETUR BARANG



NPWP :

Nama Wajib Pajak :

Alamat :

Kode Perusahaan :

Nama Perusahaan :

Baru Simpan Batal Edit Hapus Keluar

NPWP	NamaWajibPajak	Alamat	KodePerusahaan	NamaPerusahaan
01010...	APRISYAH	JL.BRIGJEN KA...	P-7	PT.GLOVINDO
01132...	ADDY LAW	JL.PANJANG N...	P-3	PT.AKR CORPO...
02020...	WIJAYA	JL.MARELAN R...	P-8	WIJAYA FASHION
09200...	dewi	jl.pancing no.10	P-6	suzuya
09200...	DOYONG	JL.K.L. YOSUD...	P-1	AUTO 2000
11209...	KOPJOH	JL.PELABUHAN ...	P-4	PT.PELAYARAN...
31177...	ADIL LESMANA	JL.JATI 3 NO.1...	P-2	PT.GEMILANG S...
76345...	LINA	JL.PERJUANGA...	P-5	PT.LARIS JAYA

Gambar.IV.5. Tampilan Desain Input Data Wajib Pajak

IV.1.6. Tampilan Desain Input Iuran Pajak

Tampilan berikut ini merupakan form untuk mengisi data Iuran pajak. Adapun tampilannya sebagai berikut :

Perolehan



No PPN :

Nama Barang :

NJOP :

PPN : %

PPN BM : %

Pajak Terutang :

NPWP :

Nama Wajib Pajak :

Tanggal : 10/28/2013

Baru Simpan Batal Edit Hapus Keluar

NoPPN	NamaBarang	NJOP	PPN	PPNRupiah	PPNBM
I-001	TOYOTA NEW F...	510000000	10	51000000.000000	20
I-002	BARANG ELEKT...	50000000	10	5000000.000000	10
I-003	BAHAN BAKAR ...	150000000	10	15000000.000000	30
I-004	GENSET CLUMI...	80000000	10	8000000.000000	10
I-005	SEMEN CURAH ...	50000000	10	5000000.000000	10
I-006	televisi	500000	10	50000.000000	10
I-007	KARET MENTAH	50000000	10	5000000.000000	10
I-008	SEPATU	60000000	10	6000000.000000	10

Gambar.IV.6. Tampilan Desain Input Data Iuran Pajak

IV.1.7. Tampilan Desain Input Data Pembayaran PPnBM

Tampilan berikut ini merupakan form untuk mengisi data Pembayaran Pajak

Pertambahan Nilai Barang Mewah. Adapun tampilannya sebagai berikut :

Pembayaran Pajak Terutang



No Pembayaran :

Tanggal Bayar : 10/28/2013 ▼

No PPN :

Nama Barang :

NJOP :

PPN : %

PPN BM : %

Pajak Terutang :

NPWP :

Nama Wajib Pajak :

NIP :

Nama Petugas :

Baru Simpan Batal Edit Hapus Keluar

NoPe...	TanggalBayar	NoPPN	NamaBarang	NJOP	PPN
P-001...	10/26/2013	I-001	TOYOTA NEW F...	510000000	10
P-002...	10/26/2013	I-002	BARANG ELEKT...	500000000	10
P-003	10/26/2013	I-003	BAHAN BAKAR	150000000	10

Gambar.IV.7. Tampilan Desain Input Pembayaran PPnBM

IV.1.8. Tampilan Desain Input Manajemen Password

Tampilan berikut ini merupakan form untuk mengganti password pada program Pajak Pertambahan Nilai Barang Mewah. Adapun tampilannya sebagai berikut :

MANAJEMEN ADMIN

User Name :

Password :

Nama Lengkap :

Status Admin :

Baru Simpan Batal Edit Hapus Keluar

UserName	Password	NamaLengkap	StatusAdmin
Admin	Admin	Admin	Administrator

Gambar.IV.8. Tampilan Desain Input Manajemen Password

IV.1.9. Tampilan Laporan Data Perusahaan

Tampilan berikut ini merupakan Laporan data Perusahaan. Adapun tampilannya sebagai berikut :

KANTOR PELAYANAN PAJAK KOTA MEDAN
 Jalan Diponegoro No. 30 Medan
 Telp. 061-7876543 Fax 061-78654545
LAPORAN PERUSAHAAN

Kode	Nama Perusahaan	Jenis Perusahaan	Alamat	Telepon
P-1	AUTO 2000	Jasa	JL.S.M.RAJA	0616857494
P-2	PT.GEMILANG SINAR ELEKTRONII	Jasa	JL.BILAL NO.12C MEDAN	0616619994
P-3	PT.AKR CORPORINDO	Eksport/Import	JL.ANGGADA I PELABUHAN BELAWA	0616944089
P-4	PT.PELAYARAN ANDALAS BAHTEI	Jasa	JL.TIANG BENDERA NO10 MEDAN	061691882
P-5	PT.LARIS JAYA	Produksi Barang J	JL.KRAKATAU	0616677809

MEDAN, 26-October-2013

Gambar.IV.9. Tampilan Desain Laporan Data Perusahaan

IV.1.10. Tampilan Laporan Data Petugas

Tampilan berikut ini merupakan Laporan data Petugas. Adapun tampilannya sebagai berikut :

NIP	NAMA PETUGAS	J KELAMIN	ALAMAT	TELEPON	JABATAN
198105	DONI	Laki-laki	JL.BAMBU 1 NO.10 MEDAN	081365780987	STAFF
198302	DESI PERMATA SAR	Perempuan	JL.KELAMBIR V NO.201	081362386161	STAFF ADINIS
198701	DENI SAPUTRA	Laki-laki	JL.WILIE M ISKANDAR	081370376611	STAFF EDMINI
198703	DEWI IRIANTI	Perempuan	JL.BANDUNG NO.5A	081370885859	STAFF ADMIN
198704	DWI CAHAYA	Perempuan	JL.TUASAN NO.90	08789087656	STAFF ADMIN

MEDAN, 26-October-2013

(_____)

Gambar.IV.10. Tampilan Desain Laporan Data Petugas

IV.1.11. Tampilan Laporan Data Wajib Pajak

Tampilan berikut ini merupakan Laporan data wajib Pajak. Adapun tampilannya sebagai berikut :

 KANTOR PELAYANAN PAJAK KOTA MEDAN Jalan Diponegoro No. 30 Medan Telp. 061-7876543 Fax 061-78654545 <u>LAPORAN WAJIB PAJAK</u>			
NPWP	NAMA WAJIB PAJAK	ALAMAT	NAMA PERUSAHAAN
011329059	ADDY LAW	JL.PANJANG NO.5 MEDAN	PT.AKR CORPORINDO
092009987	DOYONG	JL.K.L. YOSUDARSO	AUTO 2000
1120987898	KOPIJOH	JL.PELABUHAN BELAWAN	PT.PELAYARAN ANDALAS BAI
311778955	ADIL LESMANA	JL.JATI 3 NO.143 MEDAN	PT.GEMILANG SINAR ELEKTR
7634560987	LINA	JL.PERJUANGAN MEDAN	PT.LARIS JAYA
MEDAN, 26-October-2013			
(_____)			

Gambar.IV.11. Tampilan Desain Laporan Data Wajib Pajak

IV.1.12. Tampilan Laporan Data Iuran Pajak

Tampilan berikut ini merupakan Laporan data Iuran Pajak. Adapun tampilannya sebagai berikut :

 KANTOR PELAYANAN PAJAK KOTA MEDAN Jalan Diponegoro No. 30 Medan Telp. 061-7876543 Fax 061-78654545 <u>LAPORAN IURAN PAJAK/PERIODE</u>										
No PPN	TANGGAL	NAMA OBJEK PAJAK	NJOP	PPN		PPN BM		PAJAK TERUTANG	NPWP	NAMA WAJIB PAJAK
				%	RUPIAH	%	RUPIAH			
I-001	26-Oct-2013	TOYOTA NEW FORTUNER	510.000.000	10 %	51.000.000	20 %	102.000.000	153.000.000	092009987	DOYONG
I-002	26-Oct-2013	BARANG ELEKTRONIK	50.000.000	10 %	5.000.000	10 %	5.000.000	10.000.000	311778955	ADIL LESMANA
I-003	26-Oct-2013	BAHAN BAKAR KAPAL	150.000.000	10 %	15.000.000	30 %	45.000.000	60.000.000	011329059	ADDY LAW
I-004	26-Oct-2013	GENSET CLUMING SOUND PE	80.000.000	10 %	8.000.000	10 %	8.000.000	16.000.000	1120987898	KOPIJOH
I-005	26-Oct-2013	SEMENTURAH ANDALAS	50.000.000	10 %	5.000.000	10 %	5.000.000	10.000.000	7634560987	LINA
JUMLAH					84.000.000		165.000.000	249.000.000		
MEDAN, 26-October-2013										
(_____)										

Gambar.IV.12. Tampilan Desain Laporan Data Iuran Pajak

IV.1.13. Tampilan Laporan Data Pajak Tak Tertagih

Tampilan berikut ini merupakan Laporan data Pajak Tak Tertagih. Adapun tampilannya sebagai berikut :

No PPN	TANGGAL	NAMA OBJEK PAJAK	NJOP	PPN		PPNBM		PAJAK TERUTANG	NPWP
				%	RUPIAH	%	RUPIAH		
I-005	26-Oct-2013	SEMEN CURAH ANDALAS	50,000,000	10 %	5,000,000	10 %	5,000,000	10,000,000	7634560987
I-007	28-Oct-2013	KARET MENTAH	50,000,000	10 %	5,000,000	10 %	5,000,000	10,000,000	01010120
I-008	28-Oct-2013	SEPATU	60,000,000	10 %	6,000,000	10 %	6,000,000	12,000,000	02020230
I-010	06-Nov-2013	ccc	1,000,000,000	5 %	50,000,000	15 %	150,000,000	200,000,000	0920061
I-011	06-Nov-2013	karet	5,000,000	10 %	500,000	10 %	500,000	1,000,000	7634560987
I-012	06-Nov-2013	dodol	50,000,000	10 %	5,000,000	10 %	5,000,000	10,000,000	0920061
JUMLAH					71,500,000		171,500,000	243,000,000	

Gambar.IV.13. Tampilan Desain Laporan Data Pajak Tak Tertagih

IV.1.14. Tampilan Laporan Data Pendapatan

Tampilan berikut ini merupakan Laporan data Pajak Pendapatan. Adapun tampilannya sebagai berikut :

No BAYAR	TANGGAL BAYAR	NAMA OBJEK PAJAK	NJOP	PPN		PPN BM		JUMLAH PPN BM	NPWP	NAMA WAJIB PAJAK
				%	RUPIAH	%	RUPIAH			
P-001	26-Oct-2013	TOYOTA NEW FORTUNER	510.000.000	10 %	51.000.000	20 %	102.000.000	153.000.000	092009987	DOYONG
P-002	26-Oct-2013	BARANG ELEKTRONIK	50.000.000	10 %	5.000.000	10 %	5.000.000	10.000.000	811778955	ADIL LESMANA
P-003	26-Oct-2013	BAHAN BAKAR KAPAL	150.000.000	10 %	15.000.000	30 %	45.000.000	60.000.000	011329059	ADDY LAW
P-004	26-Oct-2013	GENSET CLUMING SOUND	80.000.000	10 %	8.000.000	10 %	8.000.000	16.000.000	1120987898	KOPIOH
TOTAL PENDAPATAN MULAI TANGGAL 01-October-2013 S/D 31-October-2013								239.000.000		

MEDAN, 26-October-2013

Gambar.IV.14. Tampilan Desain Laporan Data Pajak Pendapatan

IV.1.15. Tampilan Desain Laporan Data Jurnal Umum

Tampilan berikut ini merupakan Laporan data Jurnal Umum. Adapun tampilannya sebagai berikut :

KANTOR PELAYANAN PAJAK KOTA MEDAN				
Jalan Diponegoro No. 30 Medan Telp. 061-7876543 Fax 061-78654545				
JURNAL UMUM/PERIODE				
PERIODE: 01-October-2013 S/D 31-October-2013				
No	TANGGAL	URAIAN	DEBET	KREDIT
I-005	26-October-2013	Piutang Atas Pajak SEMEN CURAH ANDALAS	10.000.000	0
		Kas	0	10.000.000
P-001	26-October-2013	Kas	153.000.000	0
		Piutang atas barang TOYOTA NEW FORTUNER Atas Nama 092009987 -DOYONG	0	153.000.000
P-002	26-October-2013	Kas	10.000.000	0
		Piutang atas barang BARANG ELEKTRONIK Atas Nama 311778955 -ADIL LESMANA	0	10.000.000
P-003	26-October-2013	Kas	60.000.000	0
		Piutang atas barang BAHAN BAKAR KAPAL atas Nama 011329059 -ADDY LAW	0	60.000.000
P-004	26-October-2013	Kas	16.000.000	0
		Piutang atas barang GENSET CLUMING SOUND PROOF Atas Nama 1120987898 -KOPIOH	0	16.000.000
JUMLAH			249.000.000	249.000.000

Gambar.IV.15. Tampilan Desain Laporan Data Jurnal Umum

IV. 2. Pembahasan

Proses Perancangan sistem Informasi Akuntansi Pajak Pertambahan Nilai (PPN) Barang Mewah Pada Kantor Pelayanan Pajak Medan Kota, dirancang dengan menggunakan Aplikasi VB.NET 2010 dan SQL Server 2008.

Tampilan rancangan di atas merupakan tampilan hasil dari perancangan sistem Informasi Akuntansi Pajak Pertambahan Nilai (PPN) Barang Mewah Pada Kantor Pelayanan Pajak Medan Kota. Langkah selanjutnya adalah bagaimana menerapkan sistem yang telah dirancang pada Sistem Informasi Akuntansi Pajak Pertambahan Nilai (PPn) Barang Mewah Pada Kantor Pelayanan Pajak Medan Kota, sehingga dapat membantu untuk menyelesaikan permasalahan dalam pengolahan sistem pembayaran pajak.

Untuk pengujian sistem yang telah dirancang maka dibutuhkan implementasi sistem yaitu kebutuhan perangkat keras (*hardware*), dan Perangkat Lunak (*software*), dan pengguna /User

IV.2.1. Perangkat Keras

Agar program yang telah dirancang berfungsi dengan baik maka spesifikasi perangkat keras yang dibutuhkan adalah minimum sebagai berikut :

1. CPU pentium IV
2. VGA Card 32 Bit dengan SVGA monitor
3. Memori yang digunakan Minimum 512 MB, Hardisk 80 GB
4. Printer, Standart, serta Mouse dan Keyboard

IV.2.2. Perangkat Lunak

Dalam penggunaan Softwear, terdiri dari beberapa program pendukung, untuk dapat mengatur sistem kerja pada komputer yang digunakan . adapun perangkat Lunak yang diperlukan adalah:

1. Sistem Operasi windows 7
2. VB. NET (VB2010), SQL Server 2008
3. Beberapa sistem program sebagai pendukung

IV.3. Kelebihan dan Kekurangan Sistem Yang di Rancang

IV.3.1. Kelebihan

Adapun Kelebihan sistem yang dirancang penulis adalah :

1. Pengolahan data Sistem Informasi Akuntansi Pajak Pertambahan Nilai (PPN) Barang Mewah Pada Kantor Pelayanan Pajak Medan Kota, menjadi lebih cepat dan lebih baik dalam melakukan program data dalam sistem pajak, dikarenakan sistem yang dirancang sudah menggunakan sistem data base, yang pada saat penggunaanya lebih akurat
2. Sistem yang dirancang dapat meminimalisir kesalahan dalam pengolahan data, memang seluruh data terkadang ada melakukan kesalahan atau error.
3. Lebih terjamin data dalam sistem kearsipannya dikarenakan data telah dilakukan dengan menggunakan database
4. Sistem yang dirancang lebih mudah digunakan walaupun sebelum mempergunakannya haruslah dilakukan dengan pelatihan para pengguna/ User

IV.3.2. Kekurangan

Adapun Kekurangan dalam penggunaan program ini adalah :

1. Sistem Informasi Akuntansi perpajakan yang telah dirancang hanya dapat diimplementasikan pada Sistem Informasi Akuntansi Pajak Pertambahan Nilai (PPN) Barang Mewah Pada Kantor Pelayanan Pajak Medan Kota, artinya dimana dalam penggunaan program ini belum menggunakan sistem jaringan.
2. Program yang dirancang hanya untuk mengolah data Akuntansi sitem perpajakan, sehingga pengolahan data masih terbatas.