

## BAB IV

### HASIL DAN PEMBAHASAN

#### IV.1. Tampilan Hasil

Pada bab ini akan dijelaskan tampilan hasil dari aplikasi yang telah dibuat, yang digunakan untuk memperjelas tentang tampilan-tampilan yang ada pada aplikasi sistem informasi akuntansi pemeriksaan internal penerimaan dan pengeluaran kas pada PT. Windu Persada Cargo. Sehingga hasil implementasinya dapat dilihat sesuai dengan hasil program yang telah dibuat. Dibawah ini akan di jelaskan tiap-tiap tampilan yang ada pada program.

##### IV.1.1. Tampilan Halaman yang diakses oleh User

###### 1. Tampilan Halaman Login

Untuk dapat mengakses informasi mengenai arus kas maka harus memiliki hak akses sesuai dengan data pengguna. Masuk sebagai user, maka user harus melakukan login dahulu yaitu dapat dilihat pada gambar berikut :



**Gambar IV.1. Tampilan Halaman Login**

## 2. Menu Utama / Home

Halaman ini merupakan tampilan awal pada saat pengguna mengakses aplikasi sistem ini. Pada halaman ini akan menampilkan menu-menu yang ada pada aplikasi. Menu aplikasi seperti data master, transaksi, akuntansi, laporan, user dan logout dapat dilihat pada gambar berikut :



**Gambar IV.2. Tampilan Menu Utama/Home**

## 3. Tampilan Halaman Data Master

Pada halaman ini pengguna dapat melihat data akun perusahaan yang telah diinput baik pada aktiva maupun passiva.



**Gambar IV.3. Tampilan Halaman Menu Data Master**

Pada saat memilih sub menu akun maka akan muncul tampilan nama-nama akun yang terbagi menjadi dua header yaitu AKTIVA dan PASSIVA. Berikut ini adalah tampilannya :

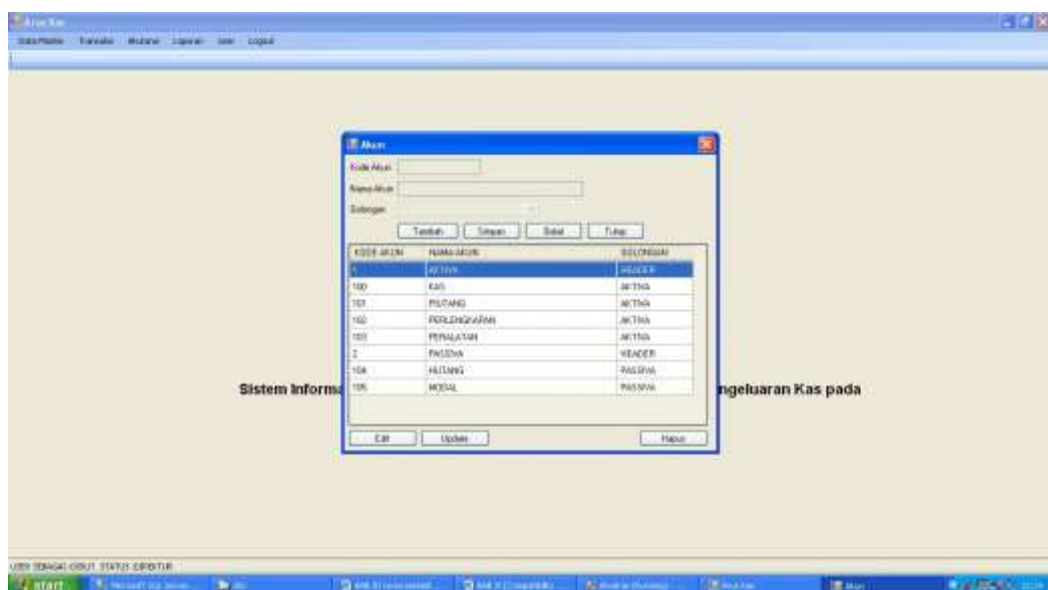

**Gambar IV.4. Tampilan Halaman Menu Akun**

Pada saat memilih sub menu *customer* maka akan muncul tampilan nama-nama pelanggan yang ada pada PT. Windu Persada Cargo. Berikut ini adalah tampilannya :

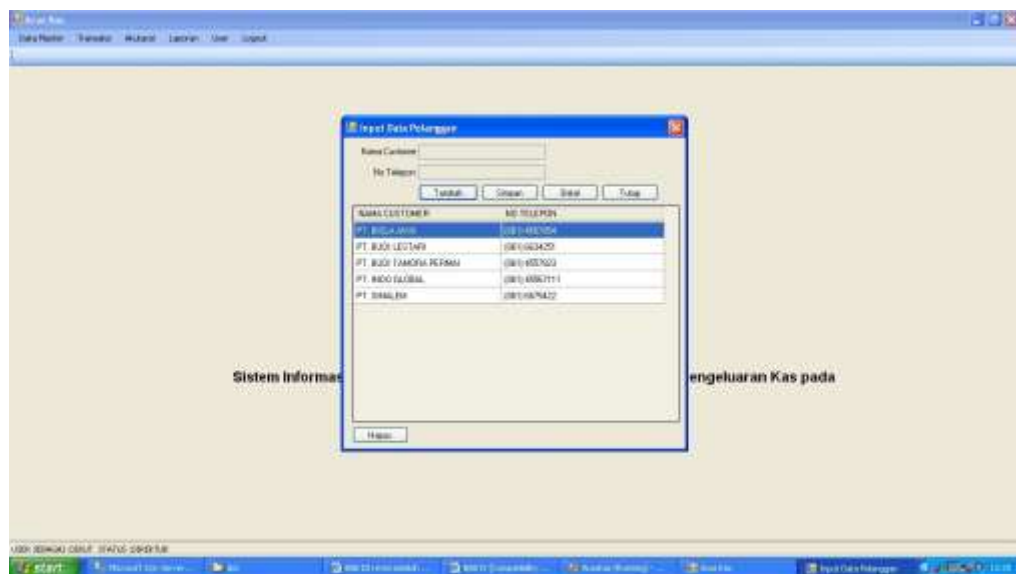

**Gambar IV.5. Tampilan Halaman Menu *Customer***

#### 4. Tampilan Halaman Menu Transaksi

Pada halaman ini menampilkan tentang transaksi pengiriman barang yang terjadi pada PT. Windu Persada Cargo.



**Gambar IV.6. Tampilan Halaman Menu Transaksi**

Pada saat memilih sub menu pengiriman maka akan muncul tampilan transaksi pengiriman barang yang ada pada PT. Windu Persada Cargo. Berikut ini adalah tampilannya :

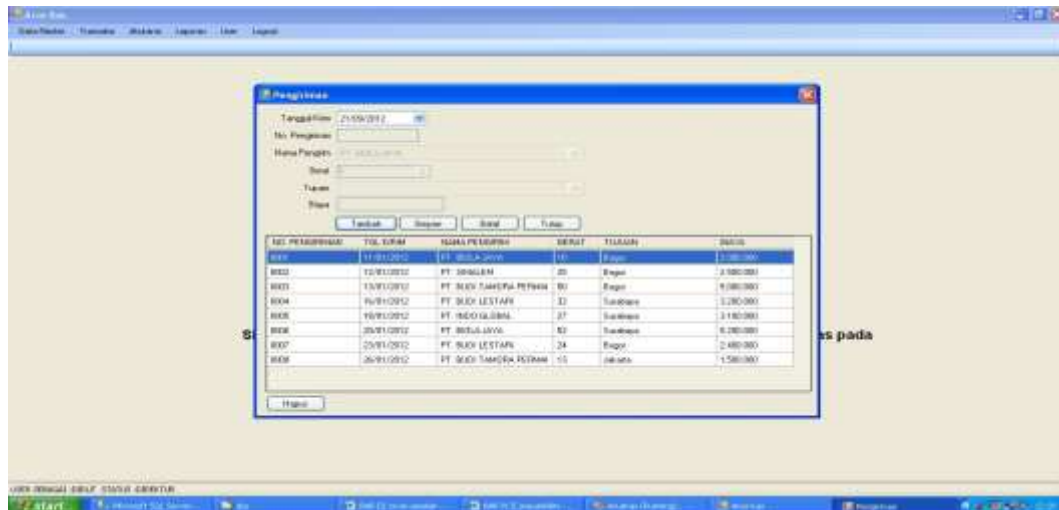

Gambar IV.7. Tampilan Halaman Pengiriman

#### 4. Tampilan Halaman Menu Akuntansi

Pada halaman ini menampilkan tentang transaksi jurnal umum yang terjadi pada PT. Windu Persada Cargo.



Gambar IV.8. Tampilan Halaman Menu Akuntansi

Pada saat memilih sub menu pencatatan jurnal umum maka akan tampil setiap transaksi yang diinput sesuai dengan tanggal transaksi yang diinginkan. Pada tampilan ini kita dapat melakukan penambahan transaksi akuntansi dengan menginputkan transaksi yang diinginkan dan menyesuaikan akun yang telah ditentukan sesuai standar akuntansi, setelah itu kita posting maka akan muncul transaksi dalam jurnal umum. Berikut ini adalah tampilannya :

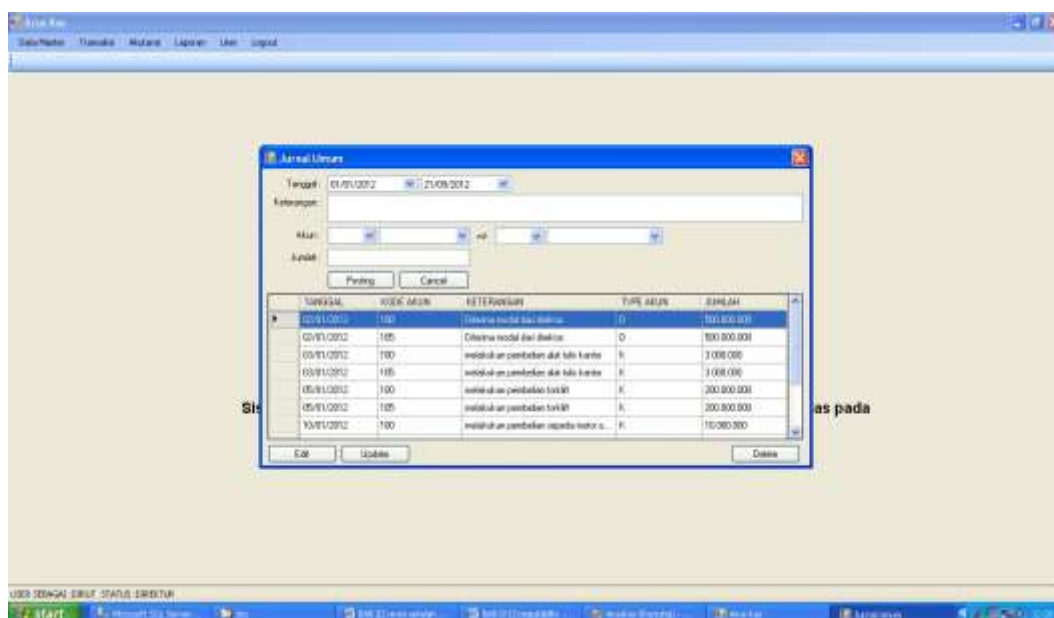

**Gambar IV.9. Tampilan Data Jurnal Umum**

## 5. Tampilan Halaman Menu Laporan

Pada menu laporan terdapat sub menu yaitu kas masuk, kas keluar dan neraca harian dan neraca bulanan. Kas masuk menjelaskan mengenai alur kas yang masuk pada PT. Windu Persada Cargo, kas keluar menjelaskan mengenai pengeluaran kas pada PT. Windu Persada Cargo sedangkan neraca harian dan neraca bulanan menjelaskan tentang bentuk neraca yang terjadi akibat transaksi.



**Gambar IV.10. Tampilan Menu Laporan**

Pada saat memilih sub menu kas masuk maka akan muncul laporan jumlah penerimaan kas yang diterima PT. Windu Persada Cargo sesuai dengan tanggal yang diinginkan. Berikut ini adalah bentuk tampilannya :



**Gambar IV.11. Tampilan Halaman Laporan Kas Masuk**

Pada saat memilih sub menu kas keluar maka akan muncul laporan jumlah pengeluaran kas yang terjadi pada PT. Windu Persada Cargo sesuai dengan tanggal yang diinginkan. Berikut ini adalah bentuk tampilannya :



No	Tanggal	Keterangan	Amount
1	3-Sep-2012	penjualan tunai	Rp. 100.000.000
2	4-Sep-2012	penjualan dan retur barang	Rp. 100.000
3	7-Sep-2012	bayaran biaya bill of lading	Rp. 100.000
4	10-Sep-2012	bayaran biaya bill of lading	Rp. 100.000
5	18-Sep-2012	penjualan tunai	Rp. 2.500.000
6	27-Sep-2012	penjualan tunai	Rp. 1.000.000
			<b>Total</b>
			<b>Rp. 103.700.000</b>

**Gambar IV.12. Tampilan Halaman Laporan Kas Keluar**

Pada saat memilih sub menu neraca harian maka akan muncul laporan neraca dari transaksi harian yang terjadi pada PT. Windu Persada Cargo . Berikut ini adalah bentuk tampilannya :

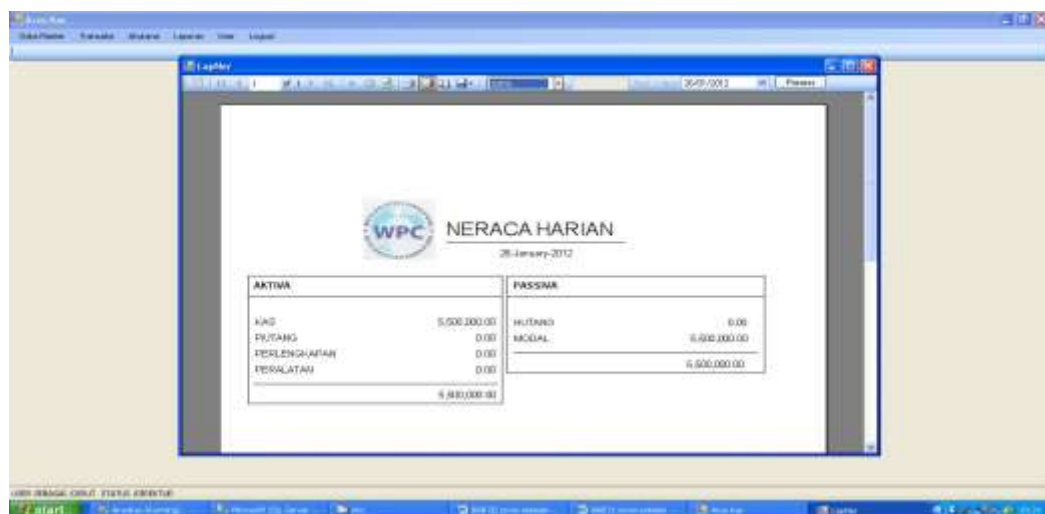

AKTIVA		PASSIVA	
AKAS	5.000.000,00	HUTANG	0,00
Piutang	0,00	MODAL	5.000.000,00
PERLENGKAPAN	0,00		
Peralatan	0,00		
	<b>5.000.000,00</b>		<b>5.000.000,00</b>

**Gambar IV.13. Tampilan Halaman Laporan Neraca Harian**

Pada saat memilih sub menu neraca harian maka akan muncul laporan neraca dari transaksi bulanan yang terjadi pada PT. Windu Persada Cargo . Berikut ini adalah bentuk tampilannya :

AKTIVA		PASIVA	
KAS	295.500.000,00	HUTANG	0,00
PIUTANG	0,00	MODAL	295.500.000,00
PERLENGKAPAN	0,00		
PERALATAN	0,00		
	295.500.000,00		295.500.000,00

**Gambar IV.14. Tampilan Halaman Laporan Neraca Bulanan**

#### **IV.2. Kelebihan dan Kekurangan Sistem yang Dirancang**

Adapun beberapa kelebihan yang dimiliki oleh sistem ini adalah sebagai berikut :

1. Dapat memberikan informasi tentang transaksi yang lebih akurat pada PT. Windu Persada Cargo.
2. Program ini dirancang dengan sederhana dan mudah untuk digunakan.
3. Pencarian mengenai transaksi harian lebih mudah ditemukan.
4. Setiap *user* dapat mengimplementasikan aplikasi yang dibuat sesuai hak akses yang telah ditentukan, sehingga sistem informasi akuntansi yang diberikan tepat sasaran.
5. Penginputan pada transaksi jurnal umum lebih terstruktur secara otomatis.

Setiap sistem yang dibangun tentunya memiliki kekurangan, kekurangan yang dimiliki sistem adalah :

1. Desain interface masih kurang menarik dan masih sangat sederhana.
2. Aplikasi yang dibuat belum kompleks karena masih menampilkan neraca harian saja.
3. Tampilan menu-menu yang masih belum lengkap pada aplikasi program yang dibuat.
4. Nama-nama akun yang masih sangat sederhana.
5. Laporan yang diberikan masih sangat sederhana dan belum sempurna.