

BAB IV

HASIL DAN PEMBAHASAN

IV.1. Tampilan Hasil

Hasil rancangan dari program yang telah penulis buat dapat dilihat pada gambar berikut ini :

IV.1.1. Halaman *Login*

Adapun tampilan halaman login yang penulis rancang dapat dilihat pada gambar IV. 1 berikut ini :



Gambar IV.1. Halaman *Login*

IV.1.2. Halaman Menu Utama

Adapun tampilan halaman menu utama yang penulis rancang dapat dilihat pada gambar IV. 2 berikut ini :



Gambar IV.2. Halaman Menu Utama

IV.1.3. Halaman Data Investor

Adapun tampilan halaman data investor yang penulis rancang dapat dilihat pada gambar IV. 3 berikut ini :

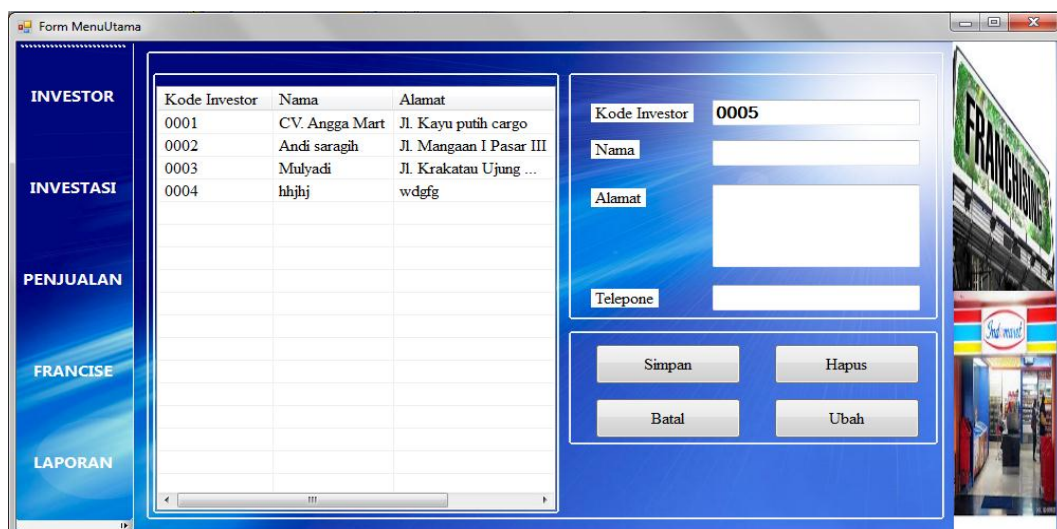

Gambar IV.3. Halaman Data Investor

IV.1.4. Halaman Data Investasi

Adapun tampilan halaman data investasi yang penulis rancang dapat dilihat pada gambar IV. 4 berikut ini :

Gambar IV.4. Halaman Data Investasi

IV.1.5. Halaman Data Penjualan

Adapun tampilan halaman data penjualan yang penulis rancang dapat dilihat pada gambar IV. 5 berikut ini :

Gambar IV.5. Halaman Data Penjualan

IV.1.6. Halaman Data Franchise

Adapun tampilan halaman data franchise yang penulis rancang dapat dilihat pada gambar IV. 6 berikut ini :

Kode Franchise	Kode Invest...	Nama	Jumlah Investas
0001	0001	CV. An...	500000000
0002	0002	Andi s...	200000000
0003	0003	Mulyadi	300000000

Gambar IV.6. Halaman Data Franchise

IV.1.7. Halaman Laporan Data Investor

Adapun tampilan halaman laporan data investor yang penulis rancang dapat dilihat pada gambar IV. 7 berikut ini :

kdinvestor	nama	alamat	telepone
0001	CV. Angga Mart	Jl. Kayu puth cargo	0613456576
0002	Andi saragih	Jl. Mangan I Pasar III	0615756768
0003	Mulyadi	Jl. Krakatau Ujung Metal	0619644334
0004	hhj hj	wd gfg	12467

Diketahui Oleh

Manajer

Gambar IV.7. Halaman Laporan Data Franchise

IV.1.8. Halaman Laporan Data Investasi

Adapun tampilan halaman laporan data investasi yang penulis rancang dapat dilihat pada gambar IV. 8 berikut ini :

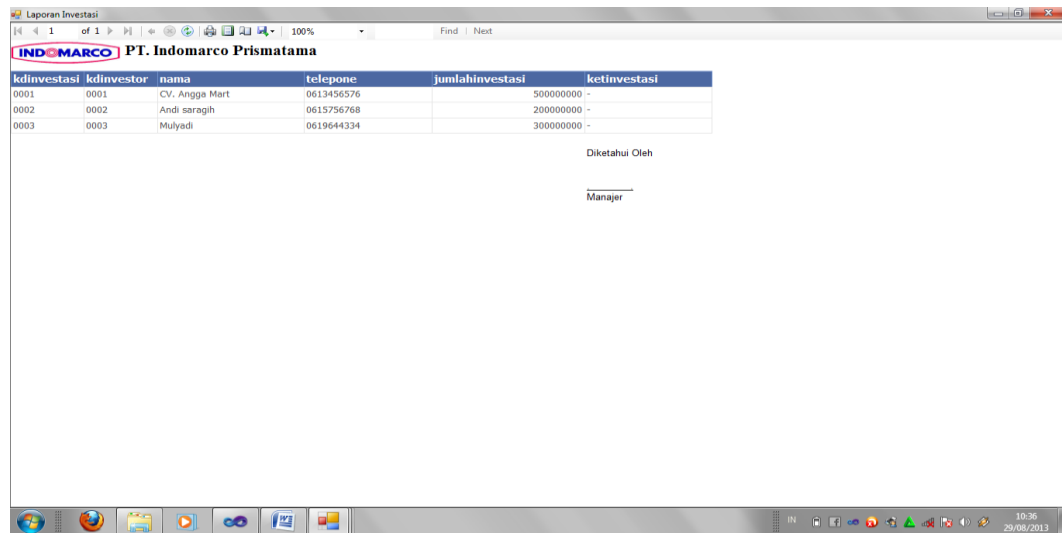

kdinvestasi	kdinvestor	nama	telepone	jumlahinvestasi	ketinvestasi
0001	0001	CV. Angga Mart	0613456576	500000000	-
0002	0002	Andi saragih	0615756768	200000000	-
0003	0003	Mulyadi	0619644334	300000000	-

Diketahui Oleh

Manajer

Gambar IV.8. Halaman Laporan Data Investasi

IV.1.9. Halaman Laporan Data Penjualan

Adapun tampilan halaman laporan data penjualan yang penulis rancang dapat dilihat pada gambar IV. 9 berikut ini :

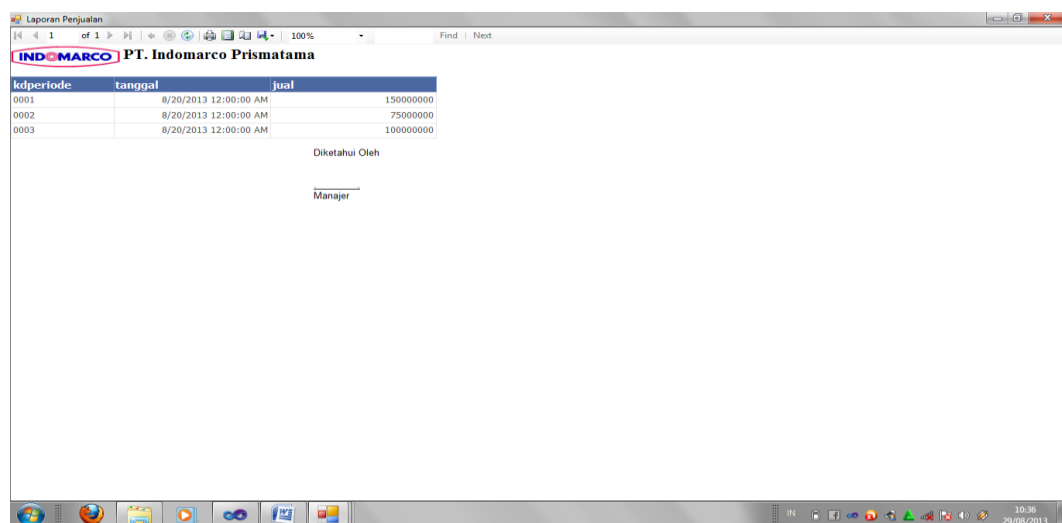

kdperiode	tanggal	jual
0001	8/20/2013 12:00:00 AM	150000000
0002	8/20/2013 12:00:00 AM	75000000
0003	8/20/2013 12:00:00 AM	100000000

Diketahui Oleh

Manajer

Gambar IV.9. Halaman Laporan Data Penjualan

IV.1.10. Halaman Laporan Data Franchise

Adapun tampilan halaman laporan data franchise yang penulis rancang dapat dilihat pada gambar IV. 10 berikut ini :

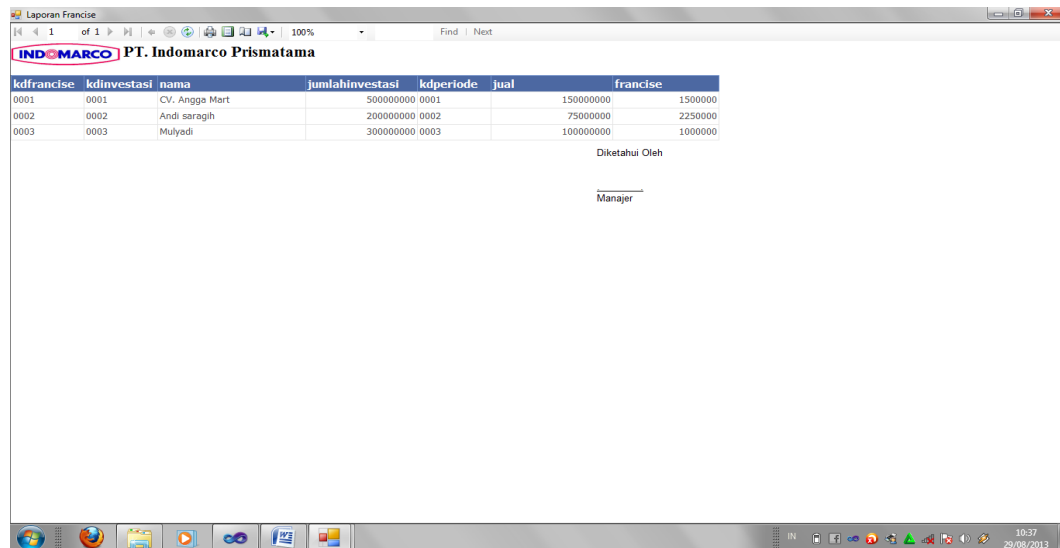

kdfanchise	kdinvestasi	nama	jumlahinvestasi	kdperiode	jual	franchise
0001	0001	CV. Angga Mart	500000000	0001	150000000	1500000
0002	0002	Andi saragih	200000000	0002	750000000	22500000
0003	0003	Mulyadi	300000000	0003	1000000000	10000000

Diketahui Oleh

Manager

Gambar IV.10. Halaman Laporan Data Franchise

IV.1.11. Halaman Seleksi Laporan

Seleksi laporan digunakan untuk melakukan pemilihan laporan yang akan diakses secara keseluruhan dan secara tahunan untuk laporan laba rugi dan jurnal umum. Adapun tampilan halaman seleksi laporan yang penulis rancang dapat dilihat pada gambar IV. 11 berikut ini :

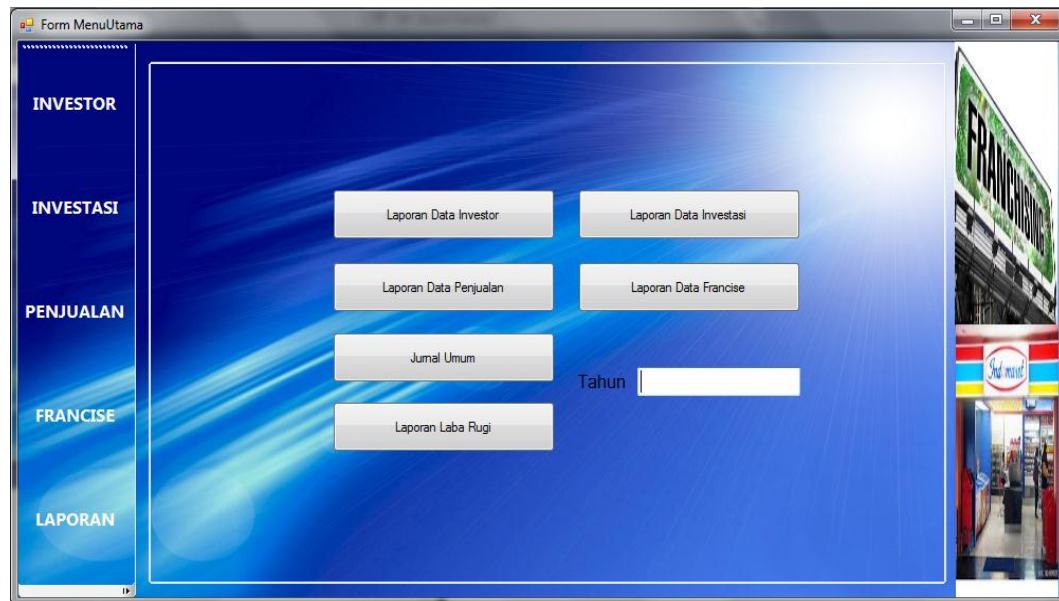

Gambar IV.11. Halaman Seleksi Laporan

IV.1.12. Laporan Laba Rugi

Adapun tampilan halaman laporan data laba rugi yang penulis rancang dapat dilihat pada gambar IV. 12 berikut ini :

kdinvestor	nama	Pendapatan	Pengeluaran
0001	CV. Angga Mart	350.000.000	17.500.000
0002	Andi saragih	300.000.000	9.000.000
0003	Mulyadi	300.000.000	15.000.000
Total		950.000.000,00	41.500.000,00
Laba			908.500.000,00

Diketahui Oleh
Manajer

Gambar IV.12. Halaman Laporan Laba Rugi

IV.1.13. Halaman Jurnal Umum

Adapun tampilan halaman jurnal umum yang penulis rancang dapat dilihat pada gambar IV. 13 berikut ini :

Jurnal Umum Tahun 2013

no	uraian	debit	kredit
1	KAS Diterima dari CV. Angga l	17.500.000	17.500.000
2	KAS Diterima dari Andi saraqih	9.000.000	9.000.000
3	KAS Diterima dari Mulyadi	15.000.000	15.000.000
4	KAS Diterima dari CV. Angga l	17.500.000	17.500.000
5	KAS Diterima dari an	15.000.000	15.000.000
6	KAS Diterima dari linyun	10.000.000	10.000.000
7	KAS Diterima dari Andi saraqih	7.500.000	7.500.000
8	KAS Diterima dari CV. Angga l	17.500.000	17.500.000
Total		109.000.000	109.000.000

Diketahui Oleh

Gambar IV.13. Halaman Jurnal Umum

IV.2. Pembahasan

Dalam aplikasi ini, penulis menggunakan aplikasi *visual basic .net* dengan *database SQL Server* sebagai penyimpanan data dan pembuatan laporan menggunakan aplikasi *crystal report*.

Pada tahap ini juga menjelaskan mengenai bagaimana hasil evaluasi sistem yang dilakukan. *Black-box* testing adalah metode pengujian dimana penilaian terhadap aplikasi bukan terletak pada spesifikasi logika/fungsi aplikasi tersebut, tapi input dan output. Dengan berbagai *input* yang di berikan akan di evaluasi apakah suatu sistem/aplikasi dapat memberikan *output* yang sesuai dengan harapan penguji.

Diketahui perusahaan A menanam investasi ke PT. Indomarco Prismatama sebesar 300.000.000 dan setelah itu hasil penjualan tahun 2013 yang dimilikinya 320.000.000 maka franchise yang diperoleh PT. Indomarco Prismatama adalah :

Diketahui

Jika investasi \geq 300.000.000 = 5 %

Jika investasi $<$ 300.000.000 = 3 %

Investasi = 300.000.000

Hasil penjualan = 320.000.000

Maka PT. Indomarco Prismatama = Persentase * Hasil Penjualan

= 5 % * 320.000.000

= 16.000.000

Nilai Franchise = 16.000.000

IV.3. Kelebihan Dan Kekurangan Sistem Yang Dirancang

Adapun kelebihan dari sistem yang dirancang, diantaranya :

1. Sistem informasi ini mudah digunakan karena menggunakan tampilan yang sederhana.
2. Sistem ini memberikan kemudahan dalam melakukan pengolahan data perhitungan dana franchise.

Adapun kekurangan dari sistem yang dirancang yaitu :

1. Spesifikasi komputer yang diperlukan cukup tinggi karena versi dari program yang digunakan juga yang terbaru untuk memberikan hasil yang lebih maksimal.
2. Sistem yang dirancang masih digunakan pada personal computer atau satu komputer.