

BAB IV

HASIL DAN PEMBAHASAN

IV.1. Tampilan Hasil

Berikut ini dijelaskan tentang tampilan hasil dari Sistem Informasi Sumber Daya Manusia Pada PT. Hansar Citra Mandiri Medan dapat dilihat sebagai berikut :

1. Tampilan Form Login

Tampilan Form Login yang dilakukan oleh admin dapat diterangkan dengan langkah-langkah *state*, dimulai dari memasukkan *username*, memasukkan *password*, jika akun *valid*, maka sistem akan mengaktifkan menu *administrator*, sedangkan jika tidak *valid*, maka tampilkan pesan kesalahan yang ditunjukkan pada gambar VI.1:

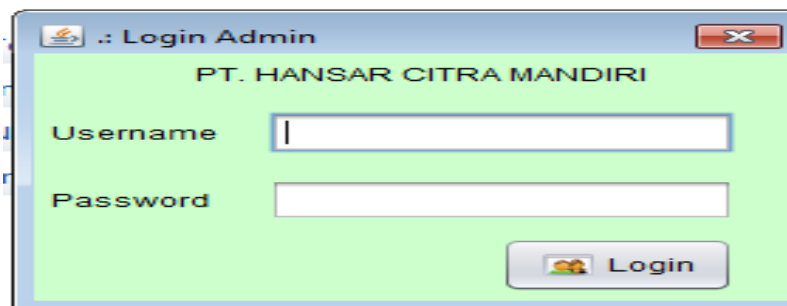

Gambar IV.1. Tampilan Form Login

2. Tampilan Menu Utama

Menu utama program merupakan menu yang ditampilkan ketika program ini dijalankan. Menu terdiri dari Input Data, Proses, dan Output Data. Menu utama ini menampilkan keseluruhan menu dari PT. Hansar Citra Mandiri Medan.

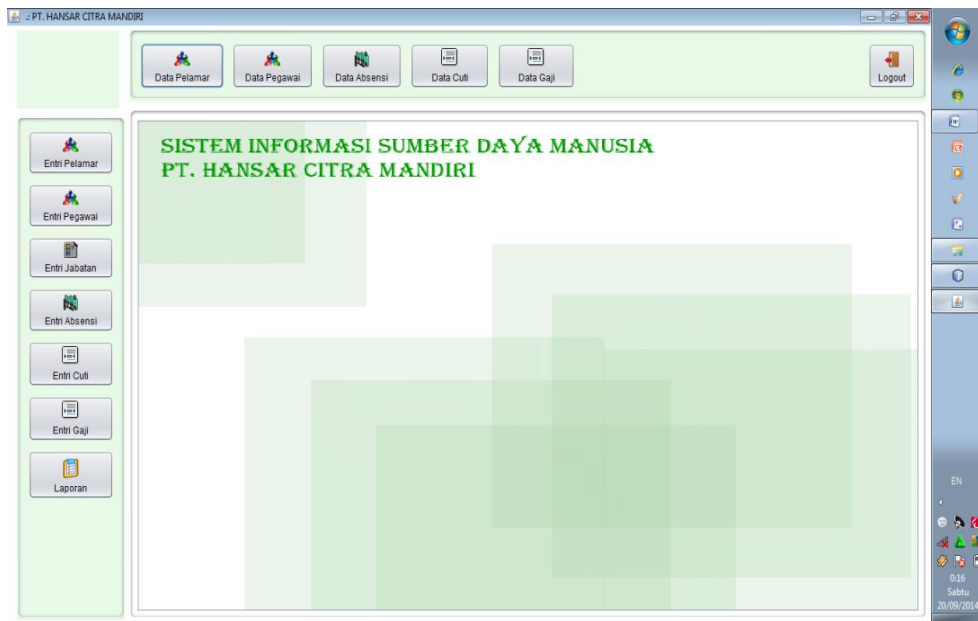

Gambar IV.2. Tampilan Menu Utama

1. Tampilan Form Tampilan Absensi

Pada form Tampilan Absensi berfungsi untuk menginputkan absensi karyawan pada PT. Hansar Citra Mandiri Medan yang terlihat pada gambar IV.3. berikut:

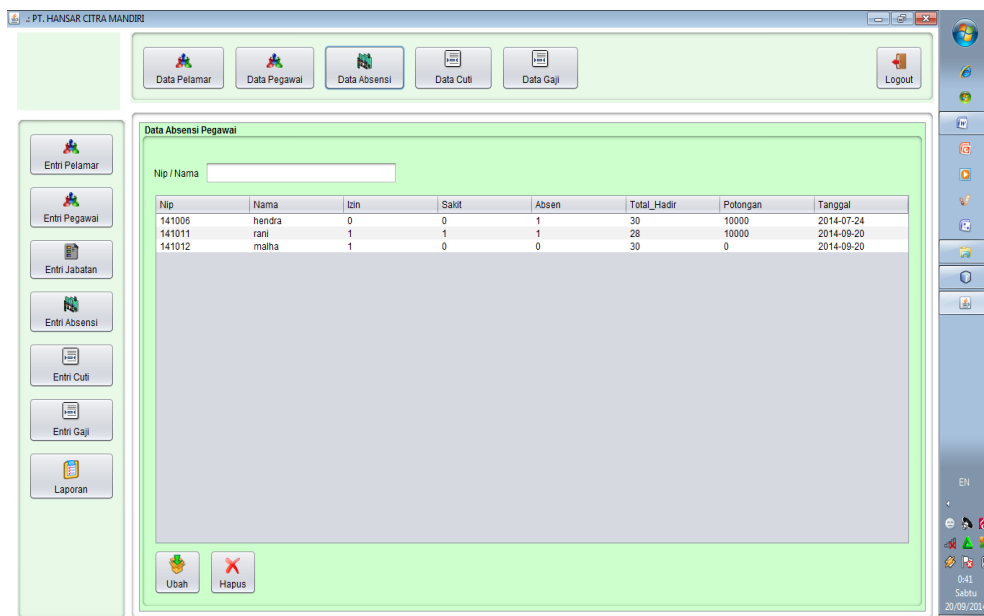

Gambar IV.3. Tampilan Form Absensi

2. Tampilan Form Data Karyawan

Pada form Tampilan Absensi berfungsi untuk *menginputkan* data karyawan pada PT. Hansar Citra Mandiri Medan yang terlihat pada gambar IV.4. berikut:

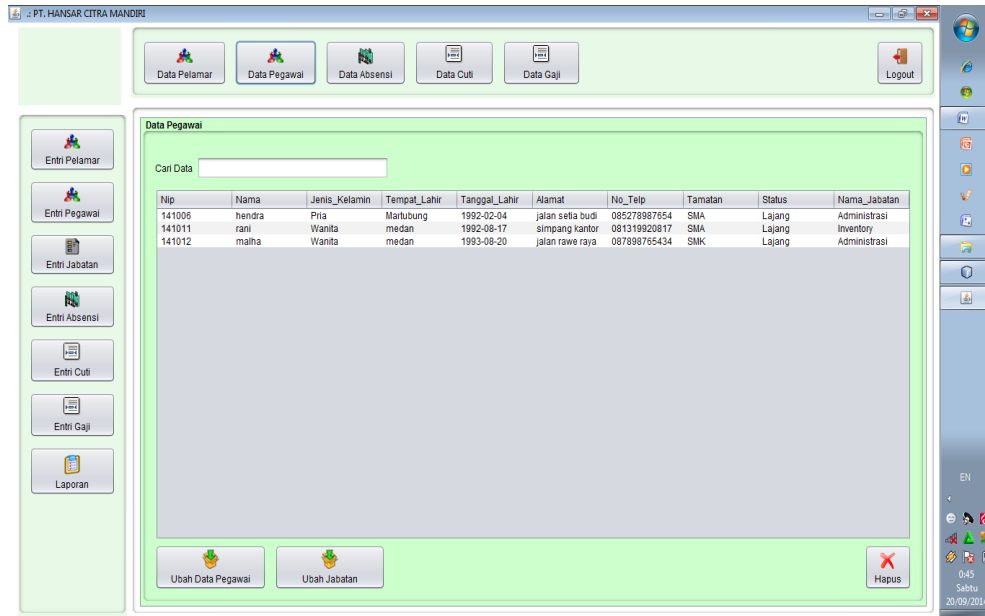

The screenshot shows a web application window titled "PT. HANSAR CITRA MANDIRI". The main content area is titled "Data Pegawai" and contains a search bar labeled "Cari Data". Below the search bar is a table with the following data:

Nip	Nama	Jenis_Kelamin	Tempat_Lahir	Tanggal_Lahir	Alamat	No_Telp	Tamatan	Status	Nama_Jabatan
141006	hendra	Pria	Marubung	1992-02-04	jalan setia budi	085278987654	SMA	Lajang	Administrasi
141011	rani	Wanita	medan	1992-08-17	simpang kantor	081319920817	SMA	Lajang	Inventory
141012	malha	Wanita	medan	1993-08-20	jalan rawe raya	087898765434	SMK	Lajang	Administrasi

At the bottom of the table, there are two buttons: "Ubah Data Pegawai" and "Ubah Jabatan". A "Hapus" button is located at the bottom right of the table area. The left sidebar contains buttons for "Entri Pelamar", "Entri Pegawai", "Entri Jabatan", "Entri Absensi", "Entri Cuti", "Entri Gaji", and "Laporan". The top navigation bar includes buttons for "Data Pelamar", "Data Pegawai", "Data Absensi", "Data Cuti", "Data Gaji", and "Logout".

Gambar IV.4. Tampilan Form Data Karyawan

3. Tampilan Form Data Pelamar

Pada form Tampilan Pelamar berfungsi untuk *menginputkan* data calon karyawan pada PT. Hansar Citra Mandiri Medan yang terlihat pada gambar IV.5. berikut:

Data Pelamar

Cari Data

Id_Pelamar	Nama	Jenis_Kelamin	Tempat_Lahir	Tanggal_Lahir	Alamat	No_Telp	Tamatan	Status
140003	Malha	Wanita	Medan	1993-08-20	jalan rawe raya	087898765434	SMK	Lajang
140005	hendra	Pria	martubung	1992-02-04	jalan setia budi	085278987654	SMA	Lajang
140007	teguh	Pria	medan	1999-07-05	jalan kati	081360132548	SMA	Lajang
140008	rani	Wanita	medan	1992-08-17	simpang kantor	081319920817	SMA	Lajang

Ubah Hapus

Gambar IV.5. Tampilan Form Data Pelamar

4. Tampilan Form Daftar Cuti Karyawan

Pada form Tampilan Daftar Cuti berfungsi untuk menginputkan data daftar cuti karyawan pada PT. Hansar Citra Mandiri Medan yang terlihat pada gambar IV.6. berikut:

Data Cuti Pegawai

Nip / Nama Total Cuti **1**

Nip	Nama	Tanggal_Cuti
141006	hendra	2014-07-12

Hapus

Gambar IV.5. Tampilan Form Data Daftar Cuti Karyawan

5. Tampilan Form Data Gaji

Pada form Tampilan Data Gaji berfungsi untuk menginputkan data gaji karyawan pada PT. Hansar Citra Mandiri Medan yang terlihat pada gambar IV.6. berikut:

Nip	Nama	Gaji Pokok	Uang Makan	Uang Tran...	Tunjangan	Tunjangan...	Asuransi K...	Pajak	Potongan	Total Gaji	Tanggal
141011	rani	1600000	200000	250000	300000	200000	50000	150000	10000	2090000	2014-09-30
141006	hendra	2000000	200000	250000	300000	200000	50000	150000	0	2500000	2014-09-30
141012	malha	1500000	200000	250000	300000	200000	50000	150000	0	2000000	2014-09-30

Gambar IV.5. Tampilan Form Data Gaji

IV.2. Kelebihan Dan Kekurangan

IV.2.1. Kelebihan Sistem

Kelebihan sistem ini ini diantaranya yaitu

1. Pengolahan data pegawai pada PT. Hansar Citra Mandiri lebih cepat dan efisien.
2. Meminimalisir tingkat kesalahan dalam pengolahan data sumber daya manusia.
3. Memudahkan dalam membuat laporan.

4. Kemudian dalam melakukan pelacakan data pegawai yang telah dilakukan perusahaan akan meningkatkan efektifitas kinerja karyawan.
5. Login harus menggunakan kata kunci yang benar.
6. Sistem yang dapat mempermudah dalam melihat kinerja pegawai perusahaan yang meliputi laporan absensi.

IV.2.2. Kekurangan Sistem

Adapun kekurangan sistem yang telah dibuat diantaranya yaitu:

1. Program yang dirancang belum menggunakan sistem berbasis online.
2. Sistem ini masih memiliki banyak kekurangan dalam menampilkan data karyawan.
3. Aplikasi ini dibangun hanya untuk data karyawan PT. Hansar Citra Mandiri Medan.
4. Belum adanya sistem keamanan yang baik dalam perancangan sistem ini.