

916. BAB IV

917. HASIL DAN PEMBAHASAN **918.**

919. IV.1 Tampilan Hasil

920. Berikut ini dijelaskan tentang tampilan hasil dari Sistem Informasi Akuntansi Pengendalian Internal Penjualan pada PT. Abdi Jaya Karya Nusantara dapat dilihat sebagai berikut :

1. *Performance Form* Login

921. Tampilan yang disajikan oleh sistem untuk melakukan login admin dapat terlihat seperti pada gambar IV.1 berikut :

922.

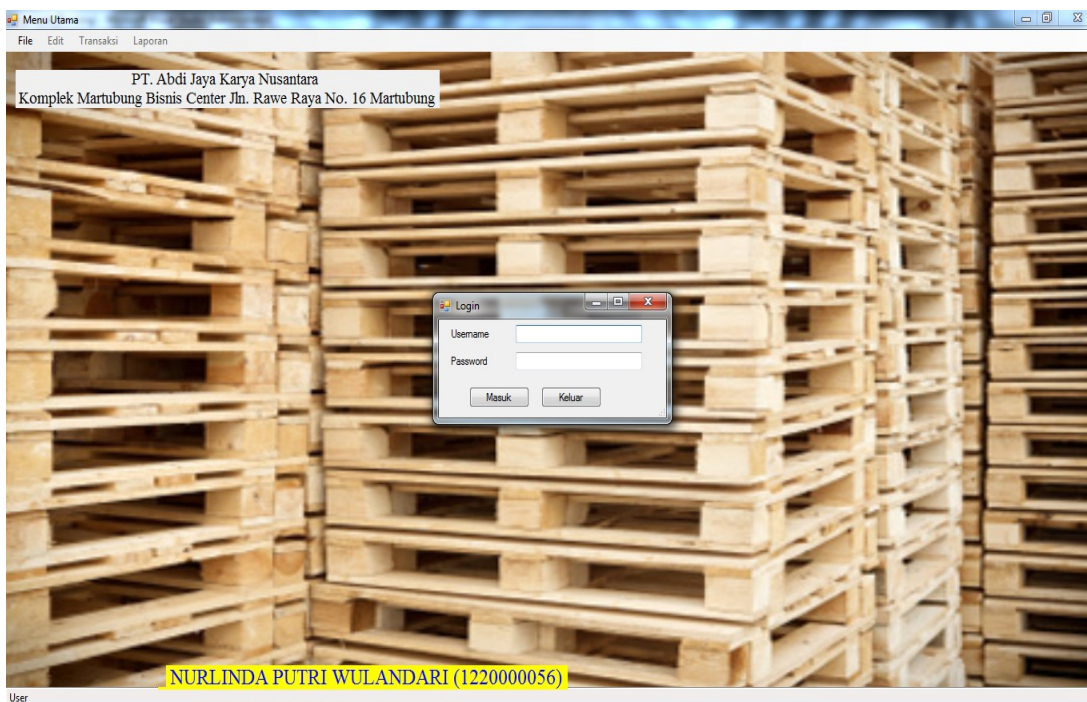

923. **Gambar IV.1. Performance Form Login**

2. *Performance Form* Data Customer

924. Tampilan yang disajikan oleh sistem untuk melakukan pengolahan Data Customer dapat terlihat seperti pada gambar IV.2 berikut :

925.

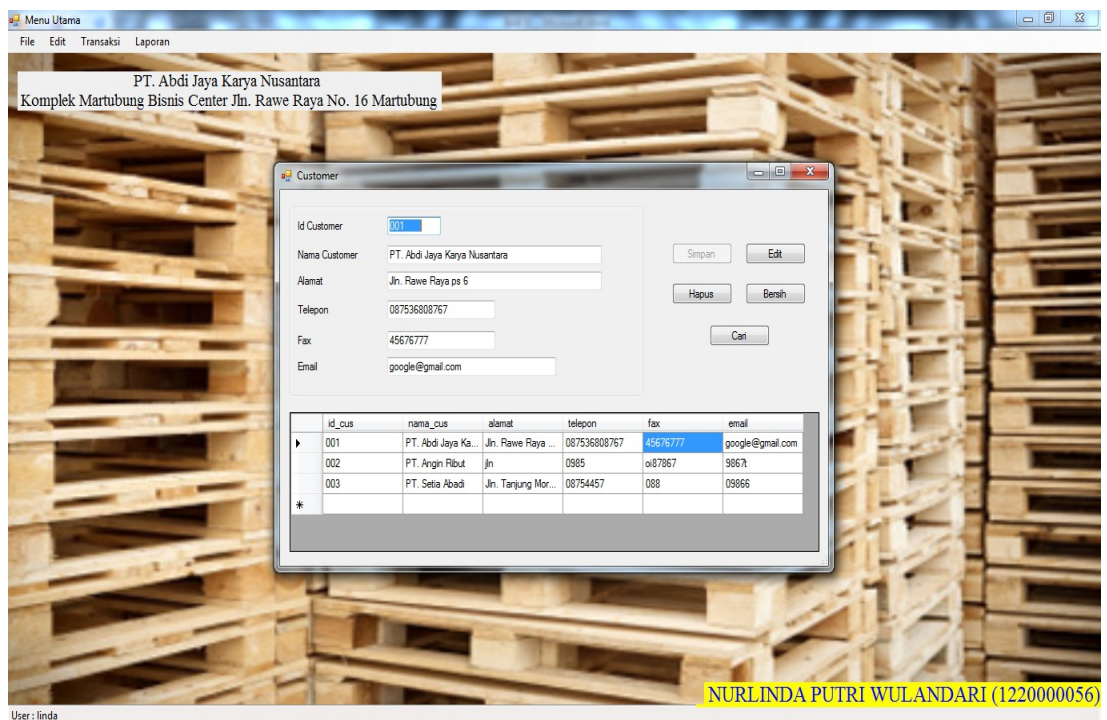
926. **Gambar IV.2. Performance Form Data Customer**3. *Performance Form Data Barang*

927. Tampilan yang disajikan oleh sistem untuk melakukan pengolahan Barang dapat terlihat seperti pada gambar IV.3 berikut :

928.

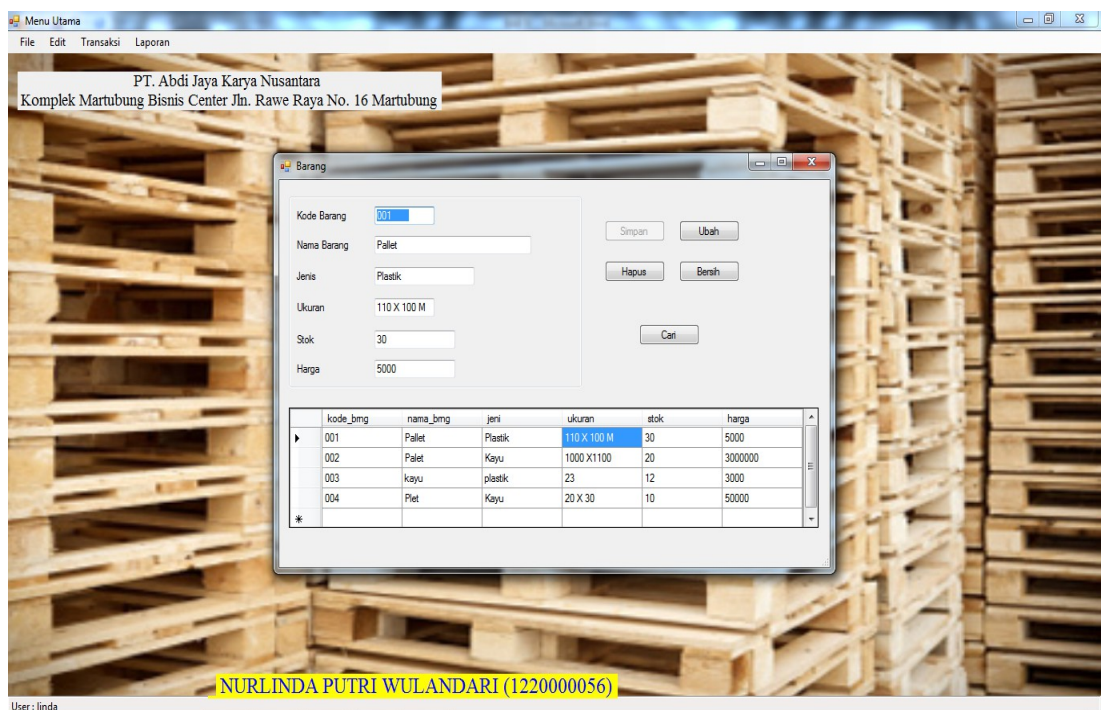

929. **Gambar IV.3. Performance Form Barang**

4. *Performance Form* Data Master User

930. Tampilan yang disajikan oleh sistem untuk melakukan pengolahan Data Master User dapat terlihat seperti pada gambar IV.4 berikut :

931.

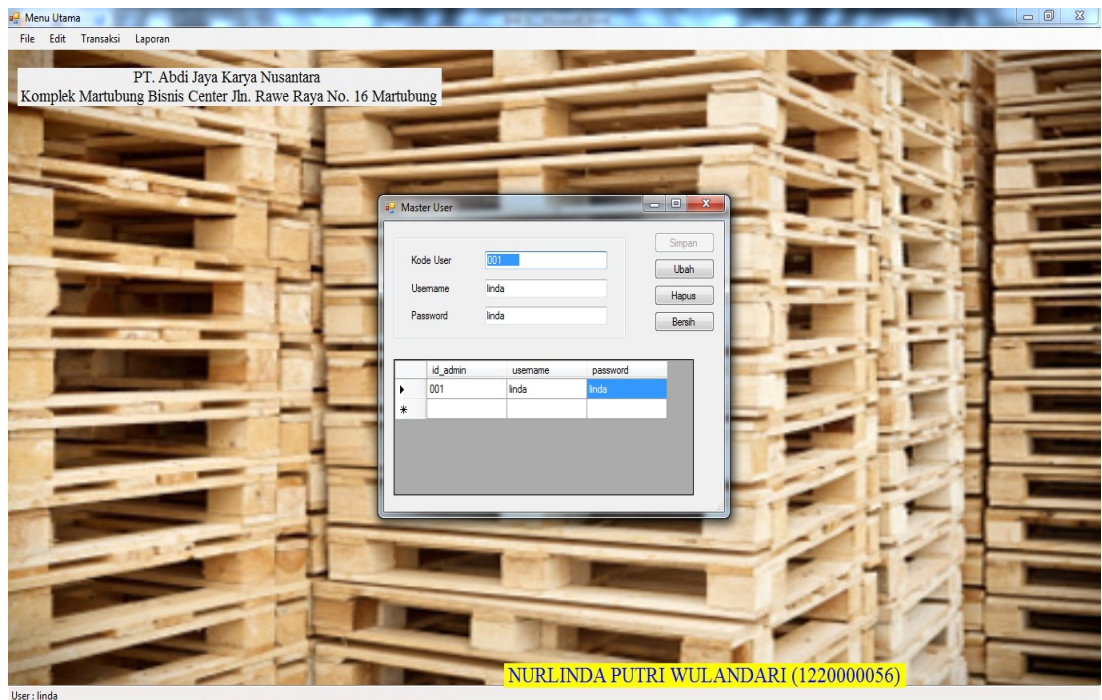

932. Gambar IV.4. *Performance Form Data Master User*

5. *Performance Form Data Penjualan*

933. Tampilan yang disajikan oleh sistem untuk melakukan pengolahan Data Penjualan dapat terlihat seperti pada gambar IV.5 berikut :

934.

Menu Utama
FILE EDIT TRANSAKSI LAPORAN

PT. Abdi Jaya Karya Nusantara
Komplek Martubung Bisnis Center Jln. Rawe Raya No. 16 Martubung

Penjualan

No Faktur: 4_1007
ID Customer: C0002
Tanggal: 30 Agustus 2016
Nama Customer: PT. Angin Ribut

Kode	Jenis	Ukuran	Harga	Jumlah	Total
B0002	Kayu	130 x 140	10000	3	30000
B0004	Kayu	100 x 110	5500	2	11000
B0005	Plastik	250 x 250	20000	4	80000
**					

B0001 Fiber 100 x 110
B0002 Kayu 130 x 140
B0003 Plastik 120 x 130
B0004 Kayu 100 x 110
B0005 Plastik 250 x 250
B0007 Kayu 120 x 130
B0008 Plastik 200 x 220
B0009 Kayu 130 x 140
B0006 Kayu 200 x 220

Simpan
Tutup
Batal

Total Barang: 9
Total Harga: 121000
Dibayar: 130000
Kembalian: 9000

User: linda

NURLINDA PUTRI WULANDARI (1220000056)

935. **Gambar IV.5. Performance Form Data Penjualan**6. *Performance Form Data Beban*

936. Tampilan yang disajikan oleh sistem untuk melakukan pengolahan Data Beban dapat terlihat seperti pada gambar IV.6 berikut :

937.

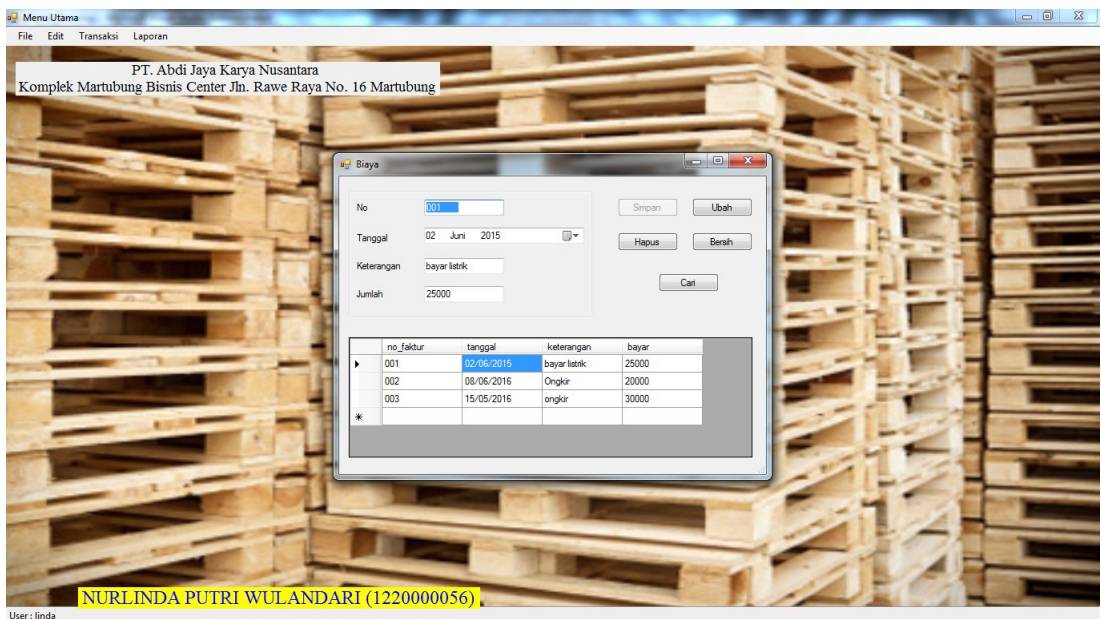

938. **Gambar IV.6. Performance Form Data Beban**

7. *Performance Form* Laporan Penjualan

939. Tampilan yang disajikan oleh sistem untuk melihat laporan penjualan dapat terlihat seperti pada gambar IV.7 berikut :

940.

FAKTUR PENJUALAN

Faktur 4_1007
Tanggal 30-Agustus-2016
Nama_Customer PT. Angin Ribut

Jenis	Harga	Jumlah	Total
Kayu 130 x 140	10000	3	30000
Kayu 100 x 110	5500	2	11000
Plastik 250 x 250	20000	4	80000

Total Barang 9
Total Harga Rp 121.000
Dibayar Rp 130.000
Kembalian Rp 9.000

Current Page No.: 1 Total Page No.: 1 Zoom Factor: 100%

941.

942. **Gambar IV.7 Performance Form Laporan Penjualan**

943.

944.

8. *Performance Form* Laporan Barang

945. Tampilan yang disajikan oleh sistem untuk melihat laporan barang

dapat terlihat seperti pada gambar IV.8 berikut :

946.

The screenshot displays a SAP Crystal Reports window titled 'CrBarang.rpt'. The report content is as follows:

PT. Abdi Jaya Karya Nusantara
Komplek Martubung Bisnis Center Jln. Rawe Raya No. 16 Martubung

Laporan Barang

09/08/2016

Kode Barang	Nama Barang	Ukuran	Stok	Harga
B001	Pallet Kayu	110 x 120	10	Rp 120.000,00
B002	Pallet Plastik	100 x 130	10	Rp 20.000,00

947. **Gambar IV.8. Performance Form Laporan Barang**9. *Performance Form* Laporan Customer

948. Tampilan yang disajikan oleh sistem untuk melihat laporan customer dapat terlihat seperti pada gambar IV.9 berikut :

949.

950.

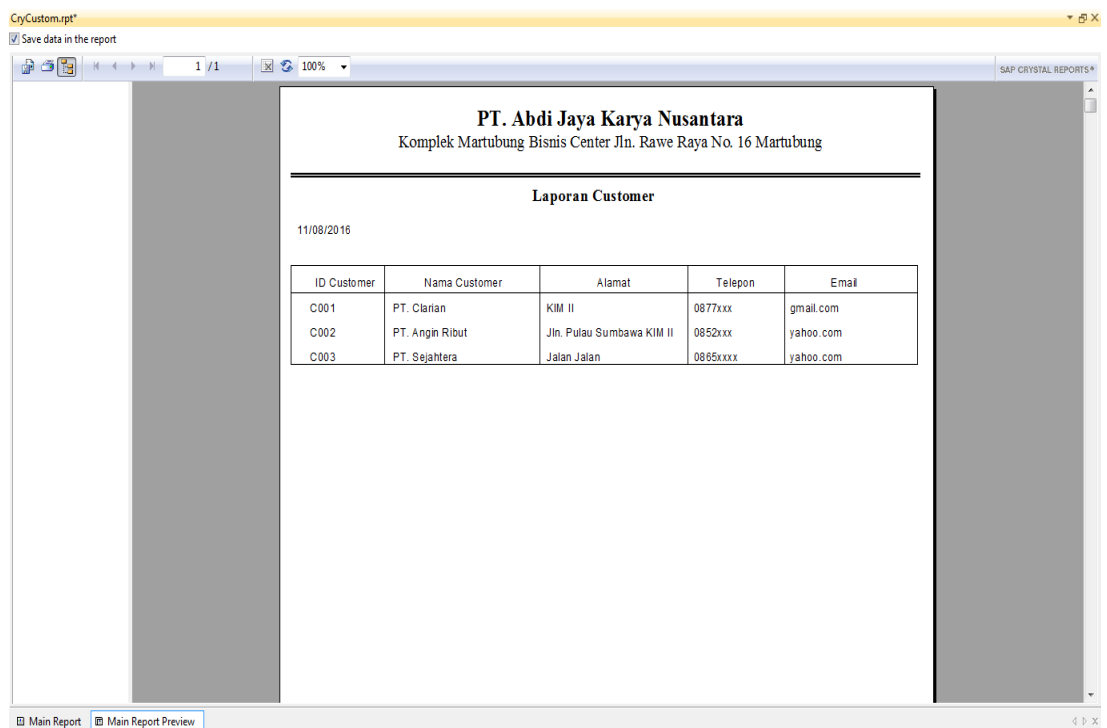

The screenshot shows a SAP Crystal Reports window titled 'CryCustom.rpt'. The report content is as follows:

PT. Abdi Jaya Karya Nusantara
Komplek Martubung Bisnis Center Jln. Rawe Raya No. 16 Martubung

Laporan Customer

11/08/2016

ID Customer	Nama Customer	Alamat	Telepon	Email
C001	PT. Clarian	KIM II	0877xxx	gmail.com
C002	PT. Angin Ribut	Jln. Pulau Sumbawa KIM II	0852xxx	yahoo.com
C003	PT. Sejahtera	Jalan Jalan	0865xxxx	yahoo.com

The window interface includes a toolbar with navigation and zoom controls, a status bar at the bottom showing 'Main Report' and 'Main Report Preview', and a 'SAP CRYSTAL REPORTS' label in the top right corner.

951. Gambar IV.9 Performance Form Laporan Customer

952.

953. IV.2 Pembahasan

954. Uji coba terhadap sistem bertujuan untuk memastikan bahwa sistem sudah berada pada kondisi siap pakai. Instrumen yang digunakan untuk melakukan pengujian ini yaitu dengan menggunakan:

1. Satu unit laptop atau PC dengan spesifikasi minimal sebagai berikut:
 - a. Processor Intel Core I3
 - b. Memory 4 Gb
 - c. Hardisk 320 Gb
2. Perangkat Lunak dengan spesifikasi sebagai berikut:
 - a. SQL Server
3. Pengujian yang dilakukan terhadap sistem adalah sebagai berikut :
 - a. Koneksi dengan *database* sesuai dengan rancangan.
 - b. Penyimpanan data pada sistem.
 - c. Perancangan laporan penjualan sesuai dengan data input pada sistem.
 - d. Keamanan pada penyimpanan data.

955. Tabel IV.1 Uji Coba Program

956. No	957. Form	958. Keterangan	959. Sistem	960. Keterangan
------------	-----------	-----------------	-------------	-----------------

961. 1	962. Form login	963. Memasukkan usernamen dan password sesuai dengan <i>database</i>	964. Sistem akan membaca input data user dengan <i>database</i>	965. Berhasil
966. 2	967. Form data customer, barang	968. User akan mengisi data secara lengkap kemudian mengklik button simpan	969. Sistem akan mengeluarkan perintah error, apabila data tidak lengkap	970. Berhasil
971. 3	972. Form data penjualan	973. User akan mengisi data secara lengkap kemudian mengklik button simpan	974. Sistem akan memproses data dan melakukan penryimpanan data ke <i>database</i>	975. Berhasil
976. 4	977. Form laporan	978. Sistem mengklik form laporan untuk melihat laporan	979. Sistem akan melakukan koneksi <i>database</i> untuk mentransfer data	980. Berhasil

981.

982. IV.3. Kelebihan dan Kekurangan Sistem

983. Setiap sistem memiliki kelebihan dan kekurangan, berikut ini adalah kelebihan dan kekurangan sistem yang telah dibuat.

984.

985.

986. IV.3.1 Kelebihan Sistem

- a. Perancangan sistem penjualan pallet berbasis *website* akan memberikan informasi lebih cepat dan lebih efisien.

- b. Meminimalisir tingkat kesalahan dalam pengolahan data barang yang akan dipasarkan.
- c. Login tidak bisa dilakukan dengan berganda.
- d. Memudahkan dalam pembuatan laporan.dengan cepat dan efisien.
- e. Tampilan program lebih menarik.

987. IV.3.2 Kekurangan Sistem

- a. Pengolahan penjualan pallet sistem ini masih tergolong dalam pengolahan skala kecil.
- b. Program yang dirancang belum menggunakan sistem berbasis *client server*.

988.

989.

990.

991.